



LEI Nº 238/2014

Estima a RECEITA e fixa a DESPESA do Município para o exercício de 2015.

O PREFEITO DO MUNICÍPIO DE JUCATI, Estado de Pernambuco, no uso das atribuições conferidas pelo art. 165 da Constituição Federal e do inciso III do § 1º do art. 124 da Constituição do Estado de Pernambuco, com a redação dada pela Emenda Constitucional nº 031/2008, faz saber que a Câmara Municipal aprovou em Seções Ordinárias dos dias 30 de outubro e 06 de novembro do ano de 2014, e Eu sanciono a seguinte Lei:

CAPÍTULO I

SEÇÃO ÚNICA

DA ABRANGÊNCIA

Art. 1º Esta Lei estima a Receita do Município para o exercício financeiro de 2015 e fixa a Despesa em igual importância, compreendendo, nos termos do art. 165 § 5º da Constituição Federal:



I - o orçamento fiscal, referente aos Poderes do Município, seus fundos, órgãos e entidades da Administração Pública Municipal direta e indireta;

II- o orçamento da seguridade social, abrangendo às entidades e órgãos da Administração direta e indireta, incluídos fundos, responsáveis pela saúde e assistência social.

CAPÍTULO II

DOS ORÇAMENTOS FISCAL E DA SEGURIDADE SOCIAL

SEÇÃO I

DA ESTIMATIVA DA RECEITA

Art. 2º A receita orçamentária total é estimada em R\$ 31.368.000,00 (trinta e um milhões trezentos e sessenta e oito mil reais) em:

I - Orçamento Fiscal: R\$ 22.242.000,000 (vinte e dois milhões duzentos e quarenta e dois mil reais);

II- Orçamento da Seguridade Social no valor de R\$ 4.126.000,00 (quatro milhões cento e vinte e seis mil reais), onde:

- a) R\$ 1.848.000,00 (um milhão oitocentos e quarenta e oito mil reais) compreende receitas de saúde;
- b) R\$ 308.000,00 (trezentos e oito mil reais) compreende receitas de assistência social;

- c) R\$ 1.970.000,00 (um milhão novecentos e setenta mil reais) correspondente às receitas do Regime Próprio de Previdência Social.

III – Orçamento de Investimentos no valor R\$ 5.000.000,00 (cinco milhões de reais).

Art. 3º As receitas são estimadas por rubrica específica, segundo a origem dos recursos, conforme o disposto no Anexo 01.

Art. 4º As Receitas estimadas no orçamento serão arrecadadas na forma da legislação em vigor, de acordo com o desdobramento constante do Anexo 02.

SEÇÃO II DA FIXAÇÃO DA DESPESA

Art. 5º A Despesa Orçamentária total, no mesmo valor da Receita, é fixada por função, Poderes e Órgãos, em R\$ 31.368.000,00 (trinta e um milhões trezentos e sessenta e oito mil reais) e desdobrada nos termos da Lei de Diretrizes Orçamentárias em:

I - Orçamento Fiscal: R\$ 19.437.000,00 (dezenove milhões quatrocentos e trinta e sete reais);

II - Orçamento da Seguridade Social, no valor de R\$ 8.370.000,00 (oito milhões trezentos e setenta mil reais), onde:

a) R\$ 4.980.000,00 (quatro milhões novecentos e oitenta mil reais) compreende despesas com saúde;

b) R\$ 2.158.000,00 (dois milhões cento e cinquenta e oito mil reais) são despesas com assistência social;

c) R\$ 1.232.000,00 (um milhão duzentos e trinta e dois mil reais) correspondentes às despesas com previdência social.

III – Orçamento de Capital, no valor de R\$ 3.561.000,0 (três milhões quinhentos e sessenta e um mil reais).

Parágrafo único - R\$ 4.982.000,00 (quatro milhões novecentos e oitenta e dois mil reais) das despesas fixadas nas alíneas "a" e "b", do inciso II deste artigo, serão custeadas com recursos do Orçamento Fiscal.

SEÇÃO III DA DISTRIBUIÇÃO DA DESPESA POR ÓRGÃOS

Art. 6º A Despesa Total, fixada por Funções, Sub-funções, Projetos, Atividades e Operações Especiais dos Poderes e Órgãos, está discriminada nos Anexos 06 a 09 desta Lei, consoante disposições da Lei Federal nº 4.320/64 e regulamentações específicas.

Art. 7º As categorias econômicas e despesas por grupos estão demonstradas de forma analítica, individualizada por órgão, no Anexo 02 e consolidadas no Resumo da Natureza da Despesa.

SEÇÃO IV DA AUTORIZAÇÃO PARA ABERTURA DE CRÉDITO ADICIONAL SUPLEMENTAR

Art. 8º Fica o Poder Executivo autorizado a abrir créditos adicionais suplementares até o valor correspondente a quarenta por cento da despesa fixada nos orçamentos, fiscal e da seguridade social, com a finalidade de incorporar valores que excedam as previsões constantes desta Lei, mediante a utilização de recursos permitidos no § 1º do art. 43 da Lei nº 4.320/64 e disposições da LDO para 2015.

Art. 9º O limite autorizado no art. 8º não será onerado quando o crédito se destinar a:

I - atender insuficiência de dotações do Poder Legislativo, por meio de anulação de saldos de dotações de despesas da Unidade Orçamentária da Câmara Municipal;

II - atender insuficiência de dotações do grupo Pessoal e Encargos Sociais, mediante a utilização de recursos oriundos da anulação de saldos de dotações orçamentárias;

III - atender ao pagamento de despesas decorrentes de precatórios judiciais, amortizações e juros da dívida, mediante utilização de recursos provenientes de anulação de dotações;

IV - atender obrigações do sistema previdenciário, com recursos de anulação de dotações orçamentárias;

V - atender despesas vinculadas a convênios, observada a destinação prevista no instrumento respectivo e parágrafo único do art. 8º da Lei Complementar nº 101/2000;

VI - atender insuficiências de outras despesas de custeio e de capital consignadas em Programas de Trabalho dos Sistemas Municipais de Saúde, de Ensino e de Assistência Social, mediante o cancelamento de dotações orçamentárias;

VII - reserva de contingência, inclusive à conta de recursos próprios e vinculados, observado o que dispõe o art. 5º, inciso III, da Lei Complementar nº 101/2000;

VIII - excesso de arrecadação de receitas do Tesouro Municipal; e

IX - abrir créditos suplementares relativos a despesas financiadas por convênios novos ou reativados, não incluídos nas previsões orçamentárias, na forma do que dispõe o artigo 7º da Lei nº 4.320/64, através de Decreto do Poder Executivo, para alterações ou inclusões de grupos de despesa em categorias econômicas de atividades, projetos e operações especiais, sendo a fonte de suplementação o próprio convênio.

SEÇÃO V

DA AUTORIZAÇÃO PARA REALIZAR OPERAÇÕES DE CRÉDITO

Art. 10. Fica o Poder Executivo autorizado a:

I - Realizar operações de crédito por antecipação de receita orçamentária nos termos do art. 38 da Lei Complementar nº 101/2000, obedecidas às normas do Banco Central do Brasil e Resoluções do Senado Federal, desde que as obrigações sejam pagas dentro do mesmo exercício de 2015.

II - Contratar e oferecer garantias a empréstimos voltados para a modernização administrativa e tributária, bem como a execução de programas de habitação e saneamento, respeitados os limites da Lei Complementar nº 101/2000, de Resoluções do Senado Federal e disposições da legislação pertinente.

CAPÍTULO III

SEÇÃO ÚNICA

DAS DISPOSIÇÕES GERAIS

Art.11. A utilização de dotações com origem de recursos em convênios ou operações de crédito fica condicionada à celebração dos instrumentos próprios.

Art.12. Na fixação dos valores das dotações para pessoal foram consideradas projeções para acréscimos de despesas destinadas a atender as disposições do §1º do art. 169 da Constituição Federal.

Art.13. O Chefe do Poder Executivo, no âmbito deste Poder, poderá adotar parâmetros para utilização das dotações, de forma a compatibilizar as despesas à efetiva realização das receitas e para garantir as metas de resultado estabelecidas na Lei de Diretrizes Orçamentárias, consoante legislação específica.



Art. 14. O Poder Executivo estabelecerá Programação Financeira, onde fixará as medidas necessárias a manter os dispêndios compatíveis com as receitas a fim de obter o equilíbrio financeiro.

Art. 15. A presente Lei entra em vigor na data de sua publicação, contando-se seus efeitos a partir de 1º Janeiro de 2015.

Art. 16. Revogam-se as disposições em contrário.

Gabinete do Prefeito, 10 de novembro de 2014.

Gerson Henrique de Melo

Prefeito



DEMONSTRATIVO DA RECEITA DE IMPOSTOS E DAS DESPESAS PRÓPRIAS COM SAÚDE
(§ 2º do Art. 198 da Constituição Federal e Art. 77 do Ato das Disposições Constitucionais Transitórias)

FONTES		APLICAÇÃO			
RECEITA PREVISTA RESULTANTE DE IMPOSTOS E TRANSFERÊNCIAS		DESPESA DESTINADA ÀS AÇÕES E SERVIÇOS PÚBLICOS DE SAÚDE			
DISCRIMINAÇÃO	Valor em R\$	%	DISCRIMINAÇÃO	Valor em R\$	%
RECEITA ORÇAMENTÁRIA PRÓPRIA			10.122 ADMINISTRAÇÃO GERAL	2.229.000,00	40,75
IMPOSTOS MUNICIPAIS	560.000,00	3,89	10.126 TECNOLOGIA DA INFORMAÇÃO	10.000,00	0,18
DÍVIDA ATIVA	24.000,00	0,17	10.301 ATENÇÃO BÁSICA	2.543.000,00	46,49
MULTA E JUROS DE MORA DOS TRIBUTOS E DÍVIDA ATIVA TRIBUTÁRIA	4.000,00	0,03	10.302 ASSISTÊNCIA HOSPITALAR E AMBULATORIAL	286.000,00	5,23
SUBTOTAL	588.000,00	4,08	10.303 SUPORTE PROFILÁTICO E TERAPÊUTICO	120.000,00	2,19
RECEITA ORÇAMENTÁRIA TRANSFERIDA			10.304 VIGILÂNCIA SANITÁRIA	87.000,00	1,59
TRANSFERÊNCIAS DA UNIÃO	10.415.000,00	72,26	10.305 VIGILÂNCIA EPIDEMIOLÓGICA	190.000,00	3,47
FPM	10.400.000,00	72,16	10.306 ALIMENTAÇÃO E NUTRIÇÃO	5.000,00	0,09
ITR	5.000,00	0,03			
LC 87/96	10.000,00	0,07			
TRANSFERÊNCIAS DO ESTADO	3.410.000,00	23,66			
IPVA	400.000,00	2,78			
ICMS	3.000.000,00	20,81			
IPI	10.000,00	0,07			
SUBTOTAL DAS TRANSFERÊNCIAS	13.825.000,00	95,92			
TOTAL DAS RECEITAS	14.413.000,00	100,00	DESPESA TOTAL COM SAÚDE	5.470.000,00	100,00
TRANSF. DE RECURSOS DO SUS	2.146.000,00		(-) TRANSF. DE RECURSOS DO SUS	2.146.000,00	
			DESPESA PRÓPRIA COM SAÚDE	3.324.000,00	23,06

* Disposições introduzidas pela Emenda Constitucional nº 25/2000.

[Handwritten signature]



**DEMONSTRATIVO DAS RECEITAS E DESPESAS COM MANUTENÇÃO
E DESENVOLVIMENTO DO ENSINO
(ART. 212 - CONSTITUIÇÃO FEDERAL - 1988)**

FONTES		APLICAÇÃO	
RECEITA PREVISTA RESULTANTE DE IMPOSTOS E TRANSFERÊNCIAS		DESPESA ORÇADA COM MANUTENÇÃO E DESENVOLVIMENTO DO ENSINO POR SUBFUNÇÃO	
DISCRIMINAÇÃO	Valor em R\$	DISCRIMINAÇÃO	Valor em R\$
	%		%
RECEITA ORÇAMENTÁRIA PRÓPRIA		12.361 ENSINO FUNDAMENTAL	8.365.000,00
IMPOSTOS MUNICIPAIS	3,89	12.365 EDUCAÇÃO INFANTIL	1.167.000,00
DÍVIDA ATIVA	0,17	12.366 EDUCAÇÃO DE JOVENS E ADULTOS	438.000,00
MULTAS E JUROS DE MORA DOS TRIBUTOS E DA DÍVIDA ATIVA TRIBUTÁRIA	0,03	12.367 EDUCAÇÃO ESPECIAL	41.000,00
SUBTOTAL	4,08		
RECEITA ORÇAMENTÁRIA TRANSFERIDA			
TRANSFERÊNCIAS DA UNIÃO	72,28		
FPM			
ITR	72,16		
LC 87/96	0,03		
	0,07		
TRANSFERÊNCIAS DO ESTADO	23,66		
IPVA	2,78		
ICMS	20,81		
IFI	0,07		
SUBTOTAL DAS TRANSFERÊNCIAS	95,92		
TOTAL DAS RECEITAS	14.413.000,00	DESPESA TOTAL COM EDUCAÇÃO	10.011.000,00
	100,00		100,00
TRANSFERÊNCIA BRUTA DO FUNDEB	8.000.000,00	SUBTOTAL	10.011.000,00
(-) DEDUÇÃO P/ FORM. DO FUNDEB	2.765.000,00	(-) TRANSF. LÍQUIDA DO FUNDEB	5.235.000,00
TRANSFERÊNCIA LÍQUIDA DO FUNDEB	5.235.000,00	TRANSF. DE CONVÊNIOS VINCULADOS A EDUCAÇÃO	1.132.000,00
TRANSF. DE CONVÊNIOS VINCULADOS A EDUCAÇÃO	1.132.000,00	TOTAL	3.644.000,00
			25,28

[Assinatura]



DEMONSTRATIVO DOS RECURSOS DESTINADOS A CRIANÇA E AO ADOLESCENTE

FONTES		APLICAÇÃO			
RECEITA MUNICIPAL PREVISTA NESTE ORÇAMENTO		DESPA DESTINADA A PROMOÇÃO DA CRIANÇA E DO ADOLESCENTE			
DISCRIMINAÇÃO	Valor em R\$	%	DISCRIMINAÇÃO	Valor em R\$	%
RECEITAS CORRENTES	25.461.000,00	83,59			
RECEITAS DE CAPITAL	5.000.000,00	16,41	08.243. ASSIST. A CRIANÇA E AO ADOLESCENTE	621.000,00	2,04
TOTAL	30.461.000,00	100,00	TOTAL	621.000,00	2,04

[Handwritten signature]



DEMONSTRATIVO DOS RECURSOS DESTINADOS A
RESERVA DE CONTINGÊNCIA

FONTES		APLICAÇÃO			
RECEITA CORRENTE PREVISTA NESTE ORÇAMENTO		DESPESA DESTINADA A RESERVA DE CONTINGÊNCIA			
DISCRIMINAÇÃO	Valor em R\$	%	DISCRIMINAÇÃO	Valor em R\$	%
RECEITA CORRENTE LÍQUIDA	25.461.000,00	100,00	RESERVA DE CONTINGÊNCIA	280.000,00	1,10
TOTAL	25.461.000,00	100,00	TOTAL	280.000,00	1,10

[Handwritten signature]

PREFEITURA MUNICIPAL DA JUCATI

RUA RUI BARBOSA, 65 - CNPJ:35450790/0001-91
 Orçamento Programa - Exercício de 2015



DEMONSTRATIVO DA RECEITA E DESPESA SEGUNDO AS CATEGORIAS ECONOMICAS
 (inc. II, §1º, Art.2º)

Anexo 01

Página 1

Lei: 238, Data: 10/11/2014

RECEITA	R\$	R\$
RECEITAS CORRENTES		
RECEITA TRIBUTARIA	560.000,00	
RECEITAS DE CONTRIBUIÇÕES	542.000,00	
RECEITA PATRIMONIAL	661.000,00	
RECEITA DE SERVIÇOS	10.000,00	
TRANSFERÊNCIAS CORRENTES	26.381.000,00	
OUTRAS RECEITAS CORRENTES	72.000,00	
RECEITAS DE CONTRIBUIÇÕES	882.000,00	
OUTRAS RECEITAS CORRENTES	25.000,00	
DEDUÇÃO DO FUNDEB	-2.765.000,00	
SUB TOTAL		26.368.000,00
DEFICIT DO ORÇAMENTO CORRENTE		202.000,00
TOTAL		26.570.000,00
RECEITAS DE CAPITAL		
OPERAÇÕES DE CRÉDITO	100.000,00	
ALIENAÇÃO DE BENS	200.000,00	
TRANSFERÊNCIAS DE CAPITAL	4.700.000,00	
SUB TOTAL		5.000.000,00
TOTAL		5.000.000,00
RESUMO		
RECEITAS CORRENTES	26.226.000,00	
RECEITAS DE CAPITAL	5.000.000,00	
RECEITAS CORRENTES INTRA-ORÇAMENTARIAS	907.000,00	
DEDUÇÃO DE RECEITAS	-2.765.000,00	
TOTAL DE RECEITAS		31.368.000,00
TOTAL		31.368.000,00

DESPESA	R\$	R\$
DESPESAS CORRENTES		
PESSOAL E ENCARGOS SOCIAIS	15.561.000,00	
JUROS E ENCARGOS DA DÍVIDA	215.000,00	
OUTRAS DESPESAS CORRENTES	10.794.000,00	
SUB TOTAL		26.570.000,00
TOTAL		26.570.000,00
DEFICIT DO ORÇAMENTO CORRENTE		202.000,00
DESPESAS DE CAPITAL		
INVESTIMENTOS	3.571.000,00	
AMORTIZAÇÃO DA DÍVIDA	347.000,00	
SUB TOTAL		3.918.000,00
RESERVA DO RPPS	600.000,00	
RESERVA DE CONTINGENCIA	280.000,00	
TOTAL		4.798.000,00
RESUMO		
DESPESAS CORRENTES	26.570.000,00	
DESPESAS DE CAPITAL	3.918.000,00	
RESERVA DE CONTINGENCIA	880.000,00	
TOTAL DE DESPESA		31.368.000,00
TOTAL		31.368.000,00

Gerson Henrique de Melo
 PREFEITO



PREFEITURA MUNICIPAL DA JUCATI

RUA RUI BARBOSA, 65 - CNPJ:35450790/0001-91

Orçamento Programa - Exercício de 2015

DEMONSTRATIVO DA RECEITA E DESPESA SEGUNDO AS CATEGORIAS ECONOMICAS

(Inc. II, §1º, Art.2º)

Anexo 01

Página 2

Lei: 238, Data: 10/11/2014

Anderson Henrique de Melo
PREFEITO



PREFEITURA MUNICIPAL DA JUCATI

RUA RUI BARBOSA, 55

35450790/0001-91

Exercício: 2015

Página: 1

Lei: 338, Data: 10/11/2014

COMPARATIVO DA RECEITA ORÇADA COM ARRECADADA

FICHA CODIGO	ESPECIFICAÇÃO	ORÇADA
1000.00.00.00	RECEITAS CORRENTES	26.328.000,00
1100.00.00.00	RECEITA TRIBUTÁRIA	560.000,00
1110.00.00.00	IMPOSTOS	535.000,00
1112.00.00.00	IMPOSTOS SOBRE O PATRIMÔNIO E A RENDA	395.000,00
1	IMPOSTO SOBRE A PROPRIEDADE PREDIAL E TERRITORIAL URBANA	100.000,00
2	IMPOSTO DE RENDA RETIDO NAS FONTES SOBRE OS RENDIMENTOS DO T	120.000,00
3	IMPOSTO DE RENDA RETIDO NAS FONTES SOBRE OUTROS RENDIMENTOS	125.000,00
4	IMPOSTO SOBRE TRANSMISSÃO INTER VIVOS DE BENS IMÓVEIS E DE D	10.000,00
5	IMPOSTOS SOBRE A PRODUÇÃO E A CIRCULAÇÃO	180.000,00
	IMPOSTO SOBRE SERVIÇOS DE QUALQUER NATUREZA	160.000,00
1120.00.00.00	TAXAS	40.000,00
1121.00.00.00	TAXAS PELO EXERCÍCIO DO PODER DE POLÍCIA	20.000,00
6	TAXA DE LICENÇA PARA FUNCIONAMENTO DE ESTABELECIMENTOS COMER	5.000,00
7	TAXA DE LICENÇA PARA EXECUÇÃO DE OBRAS	5.000,00
8	TAXA DE UTILIZAÇÃO DE ÁREA DE DOMÍNIO PÚBLICO	15.000,00
1122.00.00.00	TAXAS PELA PRESTAÇÃO DE SERVIÇOS	20.000,00
9	TAXA DE CEMITÉRIOS	5.000,00
10	OUTRAS TAXAS PELA PRESTAÇÃO DE SERVIÇOS	15.000,00
1200.00.00.00	RECEITAS DE CONTRIBUIÇÕES	542.000,00
1210.00.00.00	CONTRIBUIÇÕES SOCIAIS	542.000,00
1210.00.00.00	CONTRIBUIÇÕES SOCIAIS	542.000,00
11	Contribuição de Servidor Ativo Civil - CV	5.000,00
12	Contribuição de Servidor Ativo Civil - PM	420.000,00
13	Contribuição de Servidor Ativo Civil - FMS	100.000,00
14	Contribuição de Servidor Ativo Civil - IPSEJU	10.000,00
15	Contribuição de Servidor Ativo Civil - FMAS	6.000,00
16	Contribuição de Servidor Inativo Civil	1.000,00
1300.00.00.00	RECEITA PATRIMONIAL	951.000,00
1320.00.00.00	RECEITAS DE VALORES MOBILIÁRIOS	951.000,00
1325.00.00.00	REMUNERAÇÃO DE DEPOSITOS BANCARIOS	951.000,00
17	RECEITA DE REMUNERAÇÃO DE DEPOSITOS BANCARIOS DE RECURSOS VI	50.000,00
18	RECEITA DE REMUNERAÇÃO DE DEPOSITOS BANCARIOS DE RECURSOS VI	25.000,00
19	RECEITA DE REMUNERAÇÃO DE DEPOSITOS BANCARIOS DE RECURSOS VI	40.000,00
20	RECEITA DE REMUNERAÇÃO DE DEPOSITOS BANCARIOS DE RECURSOS VI	2.000,00
21	RECEITA DE REMUNERAÇÃO DE DEPOSITOS BANCARIOS DE RECURSOS VI	4.000,00
22	RECEITA DE REMUNERAÇÃO DE OUTROS DEPOSITOS BANCARIOS DE RECU	35.000,00
23	RECEITA DE REMUNERAÇÃO DE OUTROS DEPOSITOS BANCARIOS DE RECU	5.000,00
1328.00.00.00	REMUNERAÇÃO DOS INVESTIMENTOS DO REGIME PRÓPRIO DE PREVIDENC	500.000,00
1328.10.01.00	Remuneração dos Investimentos do RPPS em Renda Fixa	500.000,00

Gerson Henrique de Melo
PREFEITO



PREFEITURA MUNICIPAL DA JUCATI

RUA RUI BARBOSA, 65

35450790/0001-91

Exercício: 2015

Lei: 238, Data: 10/11/2014

COMPARATIVO DA RECEITA ORÇADA COM ARRECADADA

FICHA	CODIGO	ESPECIFICAÇÃO	ORÇADA
	1000.00.00.00	RECEITAS CORRENTES	28.226.000,00
	1600.00.00.00	RECEITA DE SERVIÇOS	10.000,00
	1600.00.00.00	RECEITA DE SERVIÇOS	10.000,00
	1600.00.00.00	RECEITA DE SERVIÇOS	10.000,00
25	1600.13.02.00	SERVIÇOS DE VENDA DE EDITAIS	10.000,00
	1700.00.00.00	TRANSFERÊNCIAS CORRENTES	28.381.000,00
	1720.00.00.00	TRANSFERÊNCIAS INTERGOVERNAMENTAIS	28.281.000,00
	1721.00.00.00	TRANSFERÊNCIAS DA UNIÃO	14.702.000,00
	1721.01.02.00	COTA-PARTE DO FUNDO DE PARTICIPAÇÃO DOS MUNICÍPIOS	10.410.000,00
26	1721.01.05.00	COTA-PARTE DO IMPOSTO SOBRE A PROPRIEDADE TERRITORIAL RURAL	5.000,00
27	1721.01.02.00	COTA-PARTE DO IMPOSTO SOBRE A PROPRIEDADE TERRITORIAL RURAL	140.000,00
28	1721.22.70.00	COTA-PARTE DO FUNDO ESPECIAL DO PETRÓLEO - FEP	340.000,00
29	1721.33.11.01	PAB FIXO	410.000,00
30	1721.33.11.02	Saúde Família	280.000,00
31	1721.33.11.03	Agentes Comunitários de Saúde	160.000,00
32	1721.33.11.04	Saúde Bucal	140.000,00
33	1721.33.11.05	NÚCLEO DE APOIO A SAÚDE DA FAMÍLIA - NASF	200.000,00
34	1721.33.11.06	PROGRAMA NAC. DE MELHORIA DO ACESSO E DA QUALIDADE	80.000,00
35	1721.33.12.01	TETO FINANCEIRO	60.000,00
36	1721.33.13.01	PISO FIXO DE VIGILÂNCIA EM SAÚDE - PFVS	60.000,00
37	1721.33.14.02	PROGRAMA DE ASSISTÊNCIA FARMACÉUTICA BÁSICA	50.000,00
38	1721.33.30.01	Ações estruturantes de Vigilância Sanitária	20.000,00
39	1721.33.30.03	Piso Fixo de Vigilância e Promoção da Saúde - PFVPS	40.000,00
40	1721.33.30.05	INCENTIVO DE QUALIFICAÇÃO DAS AÇÕES DE DENGUE	20.000,00
41	1721.33.40.01	Comp. Básico da Assist. Farmacêutica Fixo	30.000,00
42	1721.34.01.00	Transferência de Recursos do FNAS - SCFV	140.000,00
43	1721.34.02.00	Transferência de Recursos do FNAS - PBF/CRAS	55.000,00
44	1721.34.03.00	Transferência de Recursos do FNAS - IGDBF	60.000,00
45	1721.34.04.00	Transferência de Recursos do FNAS - IGD SUAS	20.000,00
46	1721.34.05.00	Transferência de Recursos do FNAS - PFMC/CREAS	20.000,00
47	1721.34.99.00	Outras Transferências do FNAS	10.000,00
48	1721.35.01.00	TRANSFERÊNCIAS DO SALÁRIO-EDUCAÇÃO	52.000,00
49	1721.35.02.00	TRANSFERÊNCIAS DIRETAS DO FNDE REFERENTES AO PROGRAMA DINHEI	20.000,00
50	1721.35.03.00	TRANSFERÊNCIAS DIRETAS DO FNDE REFERENTES AO PROGRAMA NACIO	160.000,00
51	1721.35.04.00	TRANSFERÊNCIAS DIRETAS DO FNDE REFERENTES AO PROGRAMA NACIO	210.000,00
52	1721.35.99.00	OUTRAS TRANSFERÊNCIAS DIRETAS DO FUNDO NACIONAL DO DESENVOLV	500.000,00
53	1721.36.00.00	TRANSFERÊNCIA FINANCEIRA DO ICMS DESONERAÇÃO L.C. Nº 87/96	10.000,00
54	1721.99.00.00	OUTRAS TRANSFERÊNCIAS DA UNIÃO	1.170.000,00
	1722.00.00.00	TRANSFERÊNCIAS DOS ESTADOS	3.499.000,00
55	1722.01.01.00	COTA-PARTE DO ICMS	3.000.000,00

Gerson Henrique de Melo
PREFEITO



PREFEITURA MUNICIPAL DA JUCATI

RUA RUI BARBOSA, 65

35450790/0001-91

Exercício: 2015

Página: 3

COMPARATIVO DA RECEITA ORÇADA COM ARRECADADA

Lei: 238, Data: 10/11/2014

FICHA: CODIGO	ESPECIFICAÇÃO	ORÇADA
1000.00.00.00	RECEITAS CORRENTES	38.229.000,00
1700.00.00.00	TRANSFERÊNCIAS CORRENTES	26.381.000,00
1720.00.00.00	TRANSFERÊNCIAS INTERGOVERNAMENTAIS	26.381.000,00
56	COTA-PARTE DO IPVA	400.000,00
57	COTA-PARTE DO IPI SOBRE EXPORTAÇÃO	10.000,00
58	COTA-PARTE DA CONTRIBUIÇÃO DE INTERVENÇÃO NO DOMÍNIO ECONÔMICO	10.000,00
59	OUTRAS TRANSFERÊNCIAS DOS ESTADOS	71.000,00
60	FDS - Fundo de Desenvolvimento Social	8.000,00
1724.00.00.00	TRANSFERÊNCIAS INTERGOVERNAMENTAIS	8.000.000,00
61	TRANSFERÊNCIAS DE RECURSOS DO FUNDO DE MANUTENÇÃO E DESENVOLVIMENTO	8.700.000,00
62	TRANSFERÊNCIAS DE RECURSOS DA COMPLEMENTAÇÃO DA UNIBO AO FUNDO	1.300.000,00
1760.00.00.00	TRANSFERÊNCIAS DE CONVÊNIOS	100.000,00
1762.00.00.00	TRANSFERÊNCIA DE CONVÊNIO DOS ESTADOS E DO DISTRITO FEDERAL - Programa A Caminho da Escola	100.000,00
63	OUTRAS RECEITAS CORRENTES	72.000,00
1910.00.00.00	MULTAS E JUROS DE MORA	24.000,00
1912.00.00.00	MULTAS E JUROS DE MORA DAS CONTRIBUIÇÕES	20.000,00
64	MULTAS E JUROS DE MORA DA CONTRIBUIÇÃO DO SERVIDOR PARA O REGIME DE MORA DA DÍVIDA ATIVA DOS TRIBUTOS	20.000,00
65	MULTAS E JUROS DE MORA DA DÍVIDA ATIVA DOS TRIBUTOS	4.000,00
66	MULTAS E JUROS DE MORA DA DÍVIDA ATIVA DO IMPOSTO SOBRE A PROPRIEDADE PREDIAL	1.000,00
67	MULTAS E JUROS DE MORA DA DÍVIDA ATIVA DO IMPOSTO SOBRE A RENDITA	1.000,00
68	MULTAS E JUROS DE MORA DA DÍVIDA ATIVA DO IMPOSTO SOBRE SERVIÇOS DE QUALQUER NATUREZA	1.000,00
69	MULTAS E JUROS DE MORA DA DÍVIDA ATIVA DE OUTROS TRIBUTOS	1.000,00
1920.00.00.00	INDENIZAÇÕES E RESTITUIÇÕES	8.000,00
1922.00.00.00	RESTITUIÇÕES	8.000,00
69	Outras Restituições - PM	5.000,00
70	Outras Restituições - FMS	1.000,00
71	Outras Restituições - FMSAS	1.000,00
72	Outras Restituições - IPSEJU	1.000,00
1930.00.00.00	RECEITA DA DÍVIDA ATIVA	25.000,00
73	RECEITA DA DÍVIDA ATIVA TRIBUTÁRIA	24.000,00
74	RECEITA DA DÍVIDA ATIVA DO IMPOSTO SOBRE A PROPRIEDADE PREDIAL	10.000,00
75	RECEITA DA DÍVIDA ATIVA DO IMPOSTO SOBRE A RENDITA	3.000,00
76	RECEITA DA DÍVIDA ATIVA DO IMPOSTO SOBRE SERVIÇOS DE QUALQUER NATUREZA	10.000,00
76	RECEITA DA DÍVIDA ATIVA DE OUTROS TRIBUTOS	1.000,00
77	RECEITA DA DÍVIDA ATIVA NÃO TRIBUTÁRIA	1.000,00
77	Rec Dívida Ativa Não-Tributária Outras Receitas - Principal	1.000,00
1990.00.00.00	RECEITAS DIVERSAS	16.000,00
1990.00.00.00	RECEITAS DIVERSAS	16.000,00

Gerson Henrique de Melo
PREFEITO



PREFEITURA MUNICIPAL DA JUCATI

RUA RUI BARBOSA, 65

35450790/0001-91

Exercício: 2015

COMPARATIVO DA RECEITA ORÇADA COM ARRECADADA

FICHA CÓDIGO	ESPECIFICAÇÃO	ORÇADA
1000.00.00.00	RECEITAS CORRENTES	281.236.000,00
1900.00.00.00	OUTRAS RECEITAS CORRENTES	72.000,00
1950.00.00.00	RECEITAS DIVERSAS	15.000,00
	OUTRAS RECEITAS	15.000,00
78	1990.99.00.00	5.000.000,00
2000.00.00.00	RECEITAS DE CAPITAL	100.000,00
2100.00.00.00	OPERAÇÕES DE CRÉDITO	170.000,00
2110.00.00.00	OPERAÇÕES DE CRÉDITO INTERNAS	100.000,00
2114.00.00.00	OPERAÇÕES DE CRÉDITO INTERNAS - CONTRATAIS	100.000,00
	OPERAÇÕES DE CRÉDITO INTERNAS PARA PROGRAMAS DE MODERNIZAÇÃO	100.000,00
79	2114.05.00.00	200.000,00
2200.00.00.00	ALIENAÇÃO DE BENS	100.000,00
2210.00.00.00	ALIENAÇÃO DE BENS MÓVEIS	100.000,00
2219.00.00.00	ALIENAÇÃO DE OUTROS BENS MÓVEIS	100.000,00
80	2219.00.00.00	100.000,00
2220.00.00.00	ALIENAÇÃO DE BENS IMÓVEIS	100.000,00
2225.00.00.00	ALIENAÇÃO DE OUTROS BENS IMÓVEIS	100.000,00
81	2225.00.00.00	100.000,00
2400.00.00.00	TRANSFERÊNCIAS DE CAPITAL	4.700.000,00
2430.00.00.00	TRANSFERÊNCIAS INTERGOVERNAMENTAIS	1.200.000,00
2421.00.00.00	TRANSFERÊNCIAS DA UNIÃO	1.200.000,00
	TRANSFERÊNCIAS DE RECURSOS DO SISTEMA ÚNICO DE SAÚDE - SUS	200.000,00
82	2421.01.00.00	1.000.000,00
83	2421.99.00.00	2.000.000,00
2470.00.00.00	OUTRAS TRANSFERÊNCIAS DA UNIÃO	3.000.000,00
	TRANSFERÊNCIAS DE CONVÊNIOS	100.000,00
84	2471.01.00.00	500.000,00
85	2471.03.00.00	500.000,00
86	2471.05.00.00	500.000,00
87	2471.99.00.00	1.000.000,00
	OUTRAS TRANSFERÊNCIAS DE CONVÊNIOS DA UNIÃO	500.000,00
88	2472.00.00.00	500.000,00
	TRANSFERÊNCIAS DE CONVÊNIOS DOS ESTADOS E DO DISTRITO FEDERAL	907.000,00
	OUTRAS TRANSFERÊNCIAS DE CONVÊNIO DOS ESTADOS	982.000,00
	RECEITAS CORRENTES INTRA-ORÇAMENTÁRIAS	882.000,00
	RECEITAS DE CONTRIBUIÇÕES	882.000,00
	CONTRIBUIÇÕES SOCIAIS	882.000,00
	CONTRIBUIÇÕES SOCIAIS	8.000,00
89	7210.29.01.01	560.050,00
90	7210.29.01.02	125.000,00
91	7210.29.01.03	8.000,00
92	7210.29.01.04	25.000,00
93	7210.29.01.05	160.000,00
94	7210.29.15.00	
	CONTRIBUIÇÃO PREVIDENCIÁRIA EM REGIME DE PARCELAMENTO DE D68	

Gerson Henrique de Meir
PREFEITO



PREFEITURA MUNICIPAL DA JUCATI

RUA RUI BARBOSA, 65

35450790/0001-91

Exercício: 2016

COMPARATIVO DA RECEITA ORÇADA COM ARRECADADA

FICHA CODIGO	ESPECIFICAÇÃO	ORÇADA
7000.00.00.00	RECEITAS CORRENTES INTRA-ORÇAMENTÁRIAS	607.000,00
7900.00.00.00	OUTRAS RECEITAS CORRENTES	25.000,00
7910.00.00.00	MULTAS E JUROS DE MORA	20.000,00
7912.00.00.00	MULTAS E JUROS DE MORA DAS CONTRIBUIÇÕES:	25.000,00
95	7912.29.01.01 Multas e Juros de Contribuições Patronal para RPPS	25.000,00
9000.00.00.00	DEDUÇÃO DE RECEITAS	-3.765.000,00
9500.00.00.00	DEDUÇÃO DO FUNDEB	-2.765.000,00
9510.00.00.00	DEDUÇÃO DO FUNDEB	-2.765.000,00
9510.00.00.00	DEDUÇÃO DO FUNDEB	-2.765.000,00
9510.00.00.00	DEDUÇÃO DO FUNDEB	-2.765.000,00
TOTAL		51.368.000,00



PODER 01 - PODER LEGISLATIVO ORGÃO 01 - CÂMARA MUNICIPAL UNIDADE 06 - CÂMARA MUNICIPAL						
Código	Especificação	F.R.	Elemento	Modalidade	Grupo	Categoria Econômica
3 0 00 00	DESPESAS CORRENTES	0.000.000				1.222.000,00
3 1 00 00	PESSOAL E ENCARGOS SOCIAIS	0.000.000			838.000,00	
3 1 90 00	APLICAÇÕES DIRETAS	0.000.000		820.000,00		
3 1 90 04	CONTRATAÇÃO POR TEMPO DETERMINADO	0.01 00	15.000,00			
3 1 90 11	VENCIMENTOS E VANTAGENS FIXAS - PESSOAL CIVIL	0.01 00	660.000,00			
3 1 90 13	OBRIGAÇÕES PATRONAIS	0.01 00	145.000,00			
3 1 91 00	APLICAÇÕES DIRETAS- INTRA-ORÇAMENTÁRIAS	0.000.000		18.000,00		
3 1 91 13	OBRIGAÇÕES PATRONAIS	0.01 00	18.000,00			
3 2 00 00	JUROS E ENCARGOS DA DÍVIDA	0.000.000			1.000,00	
3 2 90 00	APLICAÇÕES DIRETAS	0.000.000		1.000,00		
3 2 90 21	JUROS SOBRE A DÍVIDA POR CONTRATO	0.01 00	1.000,00			
3 3 00 00	OUTRAS DESPESAS CORRENTES	0.000.000			383.000,00	
3 3 90 00	APLICAÇÕES DIRETAS	0.000.000		383.000,00		
3 3 90 14	DIÁRIAS - PESSOAL CIVIL	0.01 00	10.000,00			
3 3 90 30	MATERIAL DE CONSUMO	0.01 00	30.000,00			
3 3 90 53	PASSAGENS E DESPESAS COM LOCOMOÇÃO	0.01 00	5.000,00			
3 3 90 85	SERVIÇOS DE CONSULTORIA	0.01 00	150.000,00			
3 3 90 26	OUTROS SERVIÇOS DE TERCEIROS - PESSOA FÍSICA	0.01 00	60.000,00			
3 3 90 39	OUTROS SERVIÇOS DE TERCEIROS - PESSOA JURÍDICA	0.01 00	65.000,00			
3 3 90 91	SENTENÇAS JUDICIAIS	0.01 00	1.000,00			
3 3 90 92	DESPESAS DE EXERCÍCIOS ANTERIORES	0.01 00	2.000,00			
3 3 90 93	INDENIZAÇÕES E RESTITUIÇÕES	0.01 00	60.000,00			
4 0 00 00	DESPESAS DE CAPITAL	0.000.000				78.000,00
4 4 00 00	INVESTIMENTOS	0.000.000			78.000,00	
4 4 90 00	APLICAÇÕES DIRETAS	0.000.000		78.000,00		
4 4 90 51	OBRAS E INSTALAÇÕES	0.01 00	13.000,00			
4 4 90 52	EQUIPAMENTOS E MATERIAL PERMANENTE	0.01 00	63.000,00			
4 5 00 00	AMORTIZAÇÃO DA DÍVIDA	0.000.000			2.000,00	
4 5 90 00	APLICAÇÕES DIRETAS	0.000.000		2.000,00		
4 5 90 71	PRINCIPAL DA DÍVIDA CONTRATUAL RESGATADA	0.01 00	1.000,00			
4 5 90 91	SENTENÇAS JUDICIAIS	0.01 00	1.000,00			
TOTAL						1.300.000,00

Gerson Henrique de Melo
PREFEITO



NATUREZA DA DESPESA POR ORGÃO E UNIDADE

PODER		02 PODER EXECUTIVO				
ORGÃO		01 GABINETE DO PREFEITO				
UNIDADE		00 GABINETE DO PREFEITO				
Código	Especificação	F.R.	Elemento	Modalidade	Grupo	Categoria Econômica
3.0.00.00	DESPESAS CORRENTES	0.000.000				518.000,00
3.1.00.00	PESSOAL E ENCARGOS SOCIAIS	0.000.000			324.000,00	
3.1.90.00	APLICAÇÕES DIRETAS	0.000.000		314.000,00		
3.1.90.04	CONTRATAÇÃO POR TEMPO DETERMINADO	0.01.00	8.000,00			
3.1.90.05	OUTROS BENEFÍCIOS PREVIDENCIÁRIOS	0.01.00	5.000,00			
3.1.90.05	OUTROS BENEFÍCIOS PREVIDENCIÁRIOS	0.01.01	5.000,00			
3.1.90.11	VENCIMENTOS E VANTAGENS FIXAS - PESSOAL CIVIL	0.01.00	280.000,00			
3.1.90.13	OBRIGAÇÕES PATRONAIS	0.01.00	10.000,00			
3.1.90.16	OUTRAS DESPESAS VARIÁVEIS - PESSOAL CIVIL	0.01.00	6.000,00			
3.1.91.00	APLICAÇÕES DIRETAS- INTRA-ORÇAMENTÁRIAS	0.000.000		10.000,00		
3.1.91.10	OBRIGAÇÕES PATRONAIS	0.01.00	10.000,00			
3.3.00.00	OUTRAS DESPESAS CORRENTES	0.000.000			194.000,00	
3.3.90.00	APLICAÇÕES DIRETAS	0.000.000		184.000,00		
3.3.90.14	DIÁRIAS - PESSOAL CIVIL	0.01.00	6.000,00			
3.3.90.30	MATERIAL DE CONSUMO	0.01.00	10.000,00			
3.3.90.33	PASSAGENS E DESPESAS COM LOCOMOÇÃO	0.01.00	10.000,00			
3.3.90.35	SERVIÇOS DE CONSULTORIA	0.01.00	20.000,00			
3.3.90.36	OUTROS SERVIÇOS DE TERCEIROS - PESSOA FÍSICA	0.01.00	7.000,00			
3.3.90.39	OUTROS SERVIÇOS DE TERCEIROS - PESSOA JURÍDICA	0.01.00	140.000,00			
3.3.90.47	OBRIGAÇÕES TRIBUTÁRIAS E CONTRIBUTIVAS	0.01.00	1.000,00			
4.00.00	DESPESAS DE CAPITAL	0.000.000				10.000,00
4.4.00.00	INVESTIMENTOS	0.000.000			10.000,00	
4.4.90.00	APLICAÇÕES DIRETAS	0.000.000		10.000,00		
4.4.90.52	EQUIPAMENTOS E MATERIAL PERMANENTE	0.01.00	10.000,00			
TOTAL						528.000,00

Gerson Henrique de Melo
 PREFEITO



PODER	02 PODER EXECUTIVO					
ORGÃO	02 SECRETARIA DE PLANEJAMENTO, GOVERNO					
UNIDADE	01 SECRETARIA DE PLANEJAMENTO, GOVERNO					
Código	Especificação	F.R.	Elemento	Modalidade	Grupo	Categoria Econômica
3.0.00.00	DESPESAS CORRENTES	0.000.000				100.000,00
3.1.00.00	PESSOAL E ENCARGOS SOCIAIS	0.000.000			27.000,00	
3.1.90.00	APLICAÇÕES DIRETAS	0.000.000		22.000,00		
3.1.90.04	CONTRATAÇÃO POR TEMPO DETERMINADO	0.01.00	5.000,00			
3.1.90.05	OUTROS BENEFÍCIOS PREVIDENCIÁRIOS	0.01.00	2.000,00			
3.1.90.11	VENCIMENTOS E VANTAGENS FIXAS - PESSOAL CIVIL	0.01.00	5.000,00			
3.1.90.13	OBRIGAÇÕES PATRONAIS	0.01.00	5.000,00			
3.1.90.16	OUTRAS DESPESAS VARIÁVEIS - PESSOAL CIVIL	0.01.00	5.000,00			
3.1.91.00	APLICAÇÕES DIRETAS - INTRA-ORÇAMENTÁRIAS	0.000.000		5.000,00		
3.1.91.13	OBRIGAÇÕES PATRONAIS	0.01.00	5.000,00			
3.2.00.00	OUTRAS DESPESAS CORRENTES	0.000.000			73.000,00	
3.3.00.00	APLICAÇÕES DIRETAS	0.000.000		73.000,00		
3.3.90.14	DIÁRIAS - PESSOAL CIVIL	0.01.00	1.000,00			
3.3.90.30	MATERIAL DE CONSUMO	0.01.00	7.000,00			
3.3.90.36	SERVIÇOS DE CONSULTORIA	0.01.00	5.000,00			
3.3.90.38	OUTROS SERVIÇOS DE TERCEIROS - PESSOA FÍSICA	0.01.00	10.000,00			
3.3.90.39	OUTROS SERVIÇOS DE TERCEIROS - PESSOA JURÍDICA	0.01.00	50.000,00			
4.0.00.00	DESPESAS DE CAPITAL	0.000.000				10.000,00
4.4.00.00	INVESTIMENTOS	0.000.000			10.000,00	
4.4.90.00	APLICAÇÕES DIRETAS	0.000.000		10.000,00		
4.4.90.52	EQUIPAMENTOS E MATERIAL PERMANENTE	0.01.00	10.000,00			
TOTAL						110.000,00



PODER		02 PODER EXECUTIVO				
ÓRGÃO		03 SECRETARIA DE ADMINISTRAÇÃO				
UNIDADE		01 SECRETARIA DE ADMINISTRAÇÃO				
Código	Especificação	F.R.	Elemento	Modalidade	Grupo	Categoria Econômica
3.0.00.00	DESPESAS CORRENTES	0.000.000				1.293.000,00
3.1.00.00	PESSOAL E ENCARGOS SOCIAIS	0.000.000			870.000,00	
3.1.90.00	APLICAÇÕES DIRETAS	6.000.000		790.000,00		
3.1.90.04	CONTRATAÇÃO POR TEMPO DETERMINADO	0.01.00	15.000,00			
3.1.90.05	OUTROS BENEFÍCIOS PREVIDENCIÁRIOS	0.01.00	4.000,00			
3.1.90.11	VENCIMENTOS E VANTAGENS FIXAS - PESSOAL CIVIL	0.01.00	505.000,00			
3.1.90.13	OBRIGAÇÕES PATRONAIS	0.01.00	255.000,00			
3.1.90.16	OUTRAS DESPESAS VARIÁVEIS - PESSOAL CIVIL	0.01.00	6.000,00			
3.1.90.92	DESPESAS DE EXERCÍCIOS ANTERIORES	0.01.00	5.000,00			
3.1.91.00	APLICAÇÕES DIRETAS- INTRA-ORÇAMENTÁRIAS	0.000.000		80.000,00		
3.1.91.13	OBRIGAÇÕES PATRONAIS	0.01.00	80.000,00			
3.3.00.00	OUTRAS DESPESAS CORRENTES	0.000.000			423.000,00	
3.3.50.00	TRANSFERÊNCIAS A INSTITUIÇÕES PRIVADAS SEM FINS LUCR	0.000.000		5.000,00		
3.3.50.41	CONTRIBUIÇÕES	0.01.00	5.000,00			
3.3.90.00	APLICAÇÕES DIRETAS	0.000.000		418.000,00		
3.3.90.14	DIÁRIAS - PESSOAL CIVIL	0.01.00	5.000,00			
3.3.90.30	MATERIAL DE CONSUMO	0.01.00	63.000,00			
3.3.90.33	PASSAGENS E DESPESAS COM LOCOMOÇÃO	0.01.00	5.000,00			
3.3.90.34	OUTRAS DESPESAS DE PESSOAL DECORRENTES DE CONT	0.01.00	1.000,00			
3.3.90.35	SERVIÇOS DE CONSULTORIA	0.01.00	60.000,00			
3.3.90.36	OUTROS SERVIÇOS DE TERCEIROS - PESSOA FÍSICA	0.01.00	80.000,00			
3.3.90.39	OUTROS SERVIÇOS DE TERCEIROS - PESSOA JURÍDICA	0.01.00	184.000,00			
3.3.90.47	OBRIGAÇÕES TRIBUTÁRIAS E CONTRIBUTIVAS	0.01.00	5.000,00			
3.3.90.92	DESPESAS DE EXERCÍCIOS ANTERIORES	0.01.00	15.000,00			
4.0.00.00	DESPESAS DE CAPITAL	0.000.000				50.000,00
4.4.00.00	INVESTIMENTOS	0.000.000			50.000,00	
4.4.90.00	APLICAÇÕES DIRETAS	0.000.000		50.000,00		
4.4.90.52	EQUIPAMENTOS E MATERIAL PERMANENTE	0.01.00	50.000,00			
TOTAL						1.343.000,00



Código	Especificação	F.R.	Elemento	Modalidade	Grupo	Categoria Econômica
02	PODER EXECUTIVO					
54	SECRETARIA DA FAZENDA MUNICIPAL					
01	SECRETARIA DA FAZENDA MUNICIPAL					
3.0.00.00	DESPESAS CORRENTES	0.000.000				1.090.000,00
3.1.00.00	PESSOAL E ENCARGOS SOCIAIS	0.000.000			348.000,00	
3.1.90.00	APLICAÇÕES DIRETAS	0.000.000		343.000,00		
3.1.90.04	CONTRATAÇÃO POR TEMPO DETERMINADO	0.01.00	5.000,00			
3.1.90.05	OUTROS BENEFÍCIOS PREVIDENCIÁRIOS	0.01.00	2.000,00			
3.1.90.11	VENCIMENTOS E VANTAGENS FIXAS - PESSOAL CIVIL	0.01.00	320.000,00			
3.1.90.13	OBRIGAÇÕES PATRONAIS	0.01.00	5.000,00			
3.1.90.16	OUTRAS DESPESAS VARIÁVEIS - PESSOAL CIVIL	0.01.00	1.000,00			
3.1.90.91	SENTENÇAS JUDICIAIS	0.01.00	10.000,00			
3.1.91.00	APLICAÇÕES DIRETAS - INTRA-ORÇAMENTÁRIAS	0.000.000		5.000,00		
3.1.91.13	OBRIGAÇÕES PATRONAIS	0.01.00	5.000,00			
3.2.00.00	JUROS E ENCARGOS DA DÍVIDA	0.000.000			295.000,00	
3.2.90.00	APLICAÇÕES DIRETAS	0.000.000		205.000,00		
3.2.90.21	JUROS SOBRE A DÍVIDA POR CONTRATO	0.01.00	5.000,00			
3.2.90.22	OUTROS ENCARGOS SOBRE A DÍVIDA POR CONTRATO	0.01.00	200.000,00			
3.3.00.00	OUTRAS DESPESAS CORRENTES	0.000.000			537.000,00	
3.3.00.00	APLICAÇÕES DIRETAS	0.000.000		537.000,00		
3.3.90.14	DIÁRIAS - PESSOAL CIVIL	0.01.00	2.000,00			
3.3.90.30	MATERIAL DE CONSUMO	0.01.00	10.000,00			
3.3.90.35	SERVIÇOS DE CONSULTORIA	0.01.00	65.000,00			
3.3.90.36	OUTROS SERVIÇOS DE TERCEIROS - PESSOA FÍSICA	0.01.00	10.000,00			
3.3.90.39	OUTROS SERVIÇOS DE TERCEIROS - PESSOA JURÍDICA	0.01.00	75.000,00			
3.3.90.47	OBRIGAÇÕES TRIBUTÁRIAS E CONTRIBUTIVAS	0.01.00	150.000,00			
3.3.90.91	SENTENÇAS JUDICIAIS	0.01.00	10.000,00			
3.3.90.93	INDENIZAÇÕES E RESTITUIÇÕES	0.01.00	215.000,00			
4.0.00.00	DESPESAS DE CAPITAL	0.000.000				395.000,00
4.4.00.00	INVESTIMENTOS	0.000.000			50.000,00	
4.4.90.00	APLICAÇÕES DIRETAS	0.000.000		50.000,00		
4.4.90.62	EQUIPAMENTOS E MATERIAL PERMANENTE	0.01.00	50.000,00			
4.6.00.00	AMORTIZAÇÃO DA DÍVIDA	0.000.000			345.000,00	
4.6.90.00	APLICAÇÕES DIRETAS	0.000.000		345.000,00		
4.6.90.71	PRINCIPAL DA DÍVIDA CONTRATUAL RESGATADA	0.01.00	345.000,00			
9.0.00.00	RESERVA DE CONTINGÊNCIA	0.000.000				280.000,00
9.9.00.00	RESERVA DE CONTINGÊNCIA	0.000.000			280.000,00	
9.9.99.00	A DEFINIR	0.000.000		280.000,00		
9.9.99.99	A CLASSIFICAR	0.01.00	280.000,00			
TOTAL						1.765.000,00



Código	Especificação	F.R.	Elemento	Modalidade	Grupo	Categoria Econômica
02	PODER EXECUTIVO					
06	PROCURADORIA GERAL DO MUNICÍPIO					
00	PROCURADORIA GERAL DO MUNICÍPIO					
3.0.00.00	DESPESAS CORRENTES	0.000.000				46.000,00
3.1.00.00	PESSOAL E ENCARGOS SOCIAIS	0.000.000			32.000,00	
3.1.90.00	APLICAÇÕES DIRETAS	0.000.000		27.000,00		
3.1.90.04	CONTRATAÇÃO POR TEMPO DETERMINADO	0.01.00	5.000,00			
3.1.90.05	OUTROS BENEFÍCIOS PREVIDENCIÁRIOS	0.01.00	2.000,00			
3.1.90.11	VENCIMENTOS E VANTAGENS FIXAS - PESSOAL CÍVIL	0.01.00	10.000,00			
3.1.90.13	OBRIGAÇÕES PATRONAIS	0.01.00	5.000,00			
3.1.90.15	OUTRAS DESPESAS VARIÁVEIS - PESSOAL CÍVIL	0.01.00	5.000,00			
3.1.91.00	APLICAÇÕES DIRETAS - INTRA-ORÇAMENTÁRIAS	0.000.000		6.000,00		
3.1.91.13	OBRIGAÇÕES PATRONAIS	0.01.00	6.000,00			
3.2.00.00	OUTRAS DESPESAS CORRENTES	0.000.000			14.000,00	
3.2.90.00	APLICAÇÕES DIRETAS	0.000.000		14.000,00		
3.2.90.14	DIÁRIAS - PESSOAL CÍVIL	0.01.00	2.000,00			
3.2.90.30	MATERIAL DE CONSUMO	0.01.00	5.000,00			
3.2.90.36	OUTROS SERVIÇOS DE TERCEIROS - PESSOA FÍSICA	0.01.00	2.000,00			
3.2.90.39	OUTROS SERVIÇOS DE TERCEIROS - PESSOA JURÍDICA	0.01.00	6.000,00			
4.0.00.00	DESPESAS DE CAPITAL	0.000.000				20.000,00
4.4.00.00	INVESTIMENTOS	0.000.000			20.000,00	
4.4.90.00	APLICAÇÕES DIRETAS	0.000.000		20.000,00		
4.4.90.52	EQUIPAMENTOS E MATERIAL PERMANENTE	0.01.00	20.000,00			
TOTAL						66.000,00

Código	Especificação	F.R.	Elemento	Modalidade	Grupo	Categoria Econômica
02	PODER EXECUTIVO					
00	SECRETARIA DE AGRICULTURA E ABASTECIMENTO					
01	SECRETARIA DE AGRICULTURA E ABASTECIMENTO					
3.0.00.00	DESPESAS CORRENTES	0.000.000				882.000,00
3.1.00.00	PESSOAL E ENCARGOS SOCIAIS	0.000.000			124.000,00	
3.1.90.00	APLICAÇÕES DIRETAS	0.000.000		119.000,00		
3.1.90.04	CONTRATAÇÃO POR TEMPO DETERMINADO	0.01.00	10.000,00			
3.1.90.05	OUTROS BENEFÍCIOS PREVIDENCIÁRIOS	0.01.00	2.000,00			
3.1.90.11	VENCIMENTOS E VANTAGENS FIXAS - PESSOAL CIVIL	0.01.00	100.000,00			
3.1.90.13	OBRIGAÇÕES PATRONAIS	0.01.00	5.000,00			
3.1.90.18	OUTRAS DESPESAS VARIÁVEIS - PESSOAL CIVIL	0.01.00	1.000,00			
3.1.90.02	DESPESAS DE EXERCÍCIOS ANTERIORES	0.01.00	1.000,00			
3.1.01.00	APLICAÇÕES DIRETAS - INTRA-ORÇAMENTÁRIAS	0.000.000		5.000,00		
3.1.01.13	OBRIGAÇÕES PATRONAIS	0.01.00	5.000,00			
3.3.00.00	OUTRAS DESPESAS CORRENTES	0.000.000			738.000,00	
3.3.66.00	TRANSFERÊNCIAS A INSTITUIÇÕES PRIVADAS SEM FINS LUCR	0.000.000		15.000,00		
3.3.50.41	CONTRIBUIÇÕES	0.01.00	15.000,00			
3.3.90.00	APLICAÇÕES DIRETAS	0.000.000		723.000,00		
3.3.90.14	DIÁRIAS - PESSOAL CIVIL	0.01.00	2.000,00			
3.3.90.30	MATERIAL DE CONSUMO	0.01.00	245.000,00			
3.3.90.32	MATERIAL BEM OU SERVIÇO PARA DISTRIBUIÇÃO GRATUIT	0.01.00	30.000,00			
3.3.90.33	PASSAGENS E DESPESAS COM LOCOMOÇÃO	0.01.00	3.000,00			
3.3.90.36	OUTROS SERVIÇOS DE TERCEIROS - PESSOA FÍSICA	0.01.00	75.000,00			
3.3.90.39	OUTROS SERVIÇOS DE TERCEIROS - PESSOA JURÍDICA	0.01.00	365.000,00			
3.3.90.92	DESPESAS DE EXERCÍCIOS ANTERIORES	0.01.00	1.000,00			
4.0.00.00	DESPESAS DE CAPITAL	0.000.000				20.000,00
4.4.00.00	INVESTIMENTOS	0.000.000			20.000,00	
4.4.90.00	APLICAÇÕES DIRETAS	0.000.000		20.000,00		
4.4.90.52	EQUIPAMENTOS E MATERIAL PERMANENTE	0.01.00	20.000,00			
TOTAL						882.000,00



PODER 02 - PODER EXECUTIVO						
ORGÃO 07 - SECRETARIA DE EDUCAÇÃO, CULTURA E DESPORTO						
UNIDADE 00 - SECRETARIA DE EDUCAÇÃO, CULTURA E DESPORTO						
Código	Especificação	F.R.	Elemento	Modalidade	Grupo	Categoria Econômica
3 0 00 00	DESPESAS CORRENTES	0.000.000				2.516.000,00
3 1 00 00	PESSOAL E ENCARGOS SOCIAIS	0.000.000			293.000,00	
3 1 90 00	APLICAÇÕES DIRETAS	0.000.000		248.000,00		
3 1 90 04	CONTRATAÇÃO POR TEMPO DETERMINADO	0.01.00	25.000,00			
3 1 90 05	OUTROS BENEFÍCIOS PREVIDENCIÁRIOS	0.01.00	10.000,00			
3 1 90 11	VENCIMENTOS E VANTAGENS FIXAS - PESSOAL CIVIL	0.01.00	170.000,00			
3 1 90 13	OBRIGAÇÕES PATRONAIS	0.01.00	26.000,00			
3 1 90 16	OUTRAS DESPESAS VARIÁVEIS - PESSOAL CIVIL	0.01.00	16.000,00			
3 1 90 92	DESPESAS DE EXERCÍCIOS ANTERIORES	0.01.00	1.000,00			
3 1 91 00	APLICAÇÕES DIRETAS - INTRA-ORÇAMENTÁRIAS	0.000.000		45.000,00		
3 1 91 13	OBRIGAÇÕES PATRONAIS	0.01.00	45.000,00			
3 3 00 00	OUTRAS DESPESAS CORRENTES	0.000.000			2.223.000,00	
3 3 50 00	TRANSFERÊNCIAS A INSTITUIÇÕES PRIVADAS SEM FINS LUCR	0.000.000		20.000,00		
3 3 50 41	CONTRIBUIÇÕES	0.01.00	10.000,00			
3 3 50 43	SUBVENÇÕES SOCIAIS	0.01.00	10.000,00			
3 3 90 00	APLICAÇÕES DIRETAS	0.000.000		2.203.000,00		
3 3 90 14	DIÁRIAS - PESSOAL CIVIL	0.01.00	20.000,00			
3 3 90 30	MATERIAL DE CONSUMO	0.01.00	791.000,00			
3 3 90 32	MATERIAL BEM OU SERVIÇO PARA DISTRIBUIÇÃO GRATUIT	0.01.00	36.000,00			
3 3 90 33	PASSAGENS E DESPESAS COM LOCOMOÇÃO	0.01.00	15.000,00			
3 3 90 35	SERVIÇOS DE CONSULTORIA	0.01.00	10.000,00			
3 3 90 36	OUTROS SERVIÇOS DE TERCEIROS - PESSOA FÍSICA	0.01.00	160.000,00			
3 3 90 38	OUTROS SERVIÇOS DE TERCEIROS - PESSOA JURÍDICA	0.01.00	1.110.000,00			
3 3 90 47	OBRIGAÇÕES TRIBUTÁRIAS E CONTRIBUTIVAS	0.01.00	26.000,00			
3 3 90 92	DESPESAS DE EXERCÍCIOS ANTERIORES	0.01.00	5.000,00			
4 0 00 00	DESPESAS DE CAPITAL	0.000.000				50.000,00
4 4 00 00	INVESTIMENTOS	0.000.000			50.000,00	
4 4 90 00	APLICAÇÕES DIRETAS	0.000.000		50.000,00		
4 4 90 52	EQUIPAMENTOS E MATERIAL PERMANENTE	0.01.00	50.000,00			
TOTAL						2.566.000,00

Gerson Henrique de Melo
 PREFEITO



PODER		02 - PODER EXECUTIVO				
ORGÃO		07 - SECRETARIA DE EDUCAÇÃO, CULTURA E ESPORTE				
UNIDADE		01 - FUNDER				
Código	Especificação	F.R.	Elemento	Modalidade	Grupo	Categoria Econômica
3.0.00.00	DESPESAS CORRENTES	0.000.000				8.550.000,00
3.1.00.00	PESSOAL E ENCARGOS SOCIAIS	0.000.000			6.771.000,00	
3.1.90.00	APLICAÇÕES DIRETAS	0.000.000		6.388.000,00		
3.1.90.04	CONTRATAÇÃO POR TEMPO DETERMINADO	0.01.00	1.845.000,00			
3.1.90.05	OUTROS BENEFÍCIOS PREVIDENCIÁRIOS	0.01.00	30.000,00			
3.1.90.11	VENCIMENTOS E VANTAGENS FIXAS - PESSOAL CIVIL	0.01.00	4.020.000,00			
3.1.90.13	OBRIGAÇÕES PATRONAIS	0.01.00	483.000,00			
3.1.90.16	OUTRAS DESPESAS VARIÁVEIS - PESSOAL CIVIL	0.01.00	7.000,00			
3.1.90.96	RESSARCIMENTO DE DESPESAS DE PESSOAL REQUISITADO	0.01.00	3.000,00			
3.1.91.00	APLICAÇÕES DIRETAS - INTRA-ORÇAMENTÁRIAS	0.000.000		363.000,00		
3.1.91.13	OBRIGAÇÕES PATRONAIS	0.01.00	363.000,00			
3.3.00.00	OUTRAS DESPESAS CORRENTES	0.000.000			1.779.000,00	
3.3.90.00	APLICAÇÕES DIRETAS	0.000.000		1.779.000,00		
3.3.90.30	MATERIAL DE CONSUMO	0.01.00	460.000,00			
3.3.90.33	PASSAGENS E DESPESAS COM LOCOMOÇÃO	0.01.00	10.000,00			
3.3.90.36	OUTROS SERVIÇOS DE TERCEIROS - PESSOA FÍSICA	0.01.00	65.000,00			
3.3.90.39	OUTROS SERVIÇOS DE TERCEIROS - PESSOA JURÍDICA	0.01.00	1.220.000,00			
3.3.90.47	OBRIGAÇÕES TRIBUTÁRIAS E CONTRIBUTIVAS	0.01.00	4.000,00			
4.0.00.00	DESPESAS DE CAPITAL	0.000.000				100.000,00
4.4.00.00	INVESTIMENTOS	0.000.000			100.000,00	
4.4.90.00	APLICAÇÕES DIRETAS	0.000.000		100.000,00		
4.4.90.52	EQUIPAMENTOS E MATERIAL PERMANENTE	0.01.00	30.000,00			
4.4.90.61	AQUISIÇÃO DE IMÓVEIS	0.01.00	70.000,00			
TOTAL						8.550.000,00



PODER 02 - PODER EXECUTIVO						
ORGÃO 08 - SECRETARIA DE SERVIÇOS PÚBLICOS						
UNIDADE 01 - SECRETARIA DE SERVIÇOS PÚBLICOS						
Código	Especificação	F.R.	Elemento	Modalidade	Grupo	Categoria Econômica
3.0.00.00	DESPESAS CORRENTES	0.000.000				1.984.000,00
3.1.00.00	PESSOAL E ENCARGOS SOCIAIS	0.000.000			546.000,00	
3.1.90.00	APLICAÇÕES DIRETAS	0.000.000		648.000,00		
3.1.90.04	CONTRATAÇÃO POR TEMPO DETERMINADO	0.01.00	245.000,00			
3.1.90.11	VENCIMENTOS E VANTAGENS FIXAS - PESSOAL CIVIL	0.01.00	400.000,00			
3.1.90.16	OUTRAS DESPESAS VARIÁVEIS - PESSOAL CIVIL	0.01.00	1.000,00			
3.3.00.00	OUTRAS DESPESAS CORRENTES	0.000.000			1.338.000,00	
3.3.90.00	APLICAÇÕES DIRETAS	0.000.000		1.338.000,00		
3.3.90.14	DIÁRIAS - PESSOAL CIVIL	0.01.00	1.000,00			
3.3.90.30	MATERIAL DE CONSUMO	0.01.00	405.000,00			
3.3.90.32	MATERIAL BEM OU SERVIÇO PARA DISTRIBUIÇÃO GRATUIT	0.01.00	50.000,00			
3.3.90.33	PASSAGENS E DESPESAS COM LOCOMOÇÃO	0.01.00	2.000,00			
3.3.90.34	OUTRAS DESPESAS DE PESSOAL DECORRENTES DE CONT	0.01.00	1.000,00			
3.3.90.38	OUTROS SERVIÇOS DE TERCEIROS - PESSOA FÍSICA	0.01.00	163.000,00			
3.3.90.37	LOCAÇÃO DE MÃO-DE-OBRA	0.01.00	1.000,00			
3.3.90.39	OUTROS SERVIÇOS DE TERCEIROS - PESSOA JURÍDICA	0.01.00	715.000,00			
4.0.00.00	DESPESAS DE CAPITAL	0.000.000				2.525.000,00
4.4.00.00	INVESTIMENTOS	0.000.000			2.525.000,00	
4.4.90.00	APLICAÇÕES DIRETAS	0.000.000		2.525.000,00		
4.4.90.51	OBRAS E INSTALAÇÕES	0.01.00	2.425.000,00			
4.4.90.52	EQUIPAMENTOS E MATERIAL PERMANENTE	0.01.00	80.000,00			
4.4.90.61	AQUISIÇÃO DE IMÓVEIS	0.01.00	20.000,00			
TOTAL						4.509.000,00



PODER		03 ENTIDADES SUPERVISIONADAS				
ORGÃO		01 FUNDO MUNICIPAL DE ASSISTÊNCIA SOCIAL				
UNIDADE		00 FUNDO MUNICIPAL DE ASSISTÊNCIA SOCIAL				
Código	Especificação	F.R.	Elemento	Modalidade	Grupo	Categoria Econômica
3 0 00 00	DESPESAS CORRENTES	0.000.000				2.135.000,00
3 1 00 00	PESSOAL E ENCARGOS SOCIAIS	0.000.000			681.000,00	
3 1 90 00	APLICAÇÕES DIRETAS	0.000.000		798.000,00		
3 1 90 04	CONTRATAÇÃO POR TEMPO DETERMINADO	0.01.00	325.000,00			
3 1 90 05	OUTROS BENEFÍCIOS PREVIDENCIÁRIOS	0.01.00	38.000,00			
3 1 90 11	VENCIMENTOS E VANTAGENS FIXAS - PESSOAL CIVIL	0.01.00	320.000,00			
3 1 90 13	OBRIGAÇÕES PATRONAIS	0.01.00	75.000,00			
3 1 90 16	OUTRAS DESPESAS VARIÁVEIS - PESSOAL CIVIL	0.01.00	38.000,00			
3 1 90 92	DESPESAS DE EXERCÍCIOS ANTERIORES	0.01.00	2.000,00			
3 1 91 00	APLICAÇÕES DIRETAS- INTRA-ORÇAMENTÁRIAS	0.000.000		83.000,00		
3 1 91 13	OBRIGAÇÕES PATRONAIS	0.01.00	83.000,00			
3 2 00 00	JUROS E ENCARGOS DA DÍVIDA	0.000.000			7.000,00	
3 2 90 00	APLICAÇÕES DIRETAS	0.000.000		7.000,00		
3 2 90 21	JUROS SOBRE A DÍVIDA POR CONTRATO	0.01.00	2.000,00			
3 2 90 90	INDENIZAÇÕES E RESTITUIÇÕES	0.01.00	5.000,00			
3 3 00 00	OUTRAS DESPESAS CORRENTES	0.000.000			1.247.000,00	
3 3 50 00	TRANSFERÊNCIAS A INSTITUIÇÕES PRIVADAS SEM FINS LUCR	0.000.000		10.000,00		
3 3 50 41	CONTRIBUIÇÕES	0.01.00	5.000,00			
3 3 50 43	SUBVENÇÕES SOCIAIS	0.01.00	5.000,00			
3 3 90 00	APLICAÇÕES DIRETAS	0.000.000		1.237.000,00		
3 3 90 14	DIÁRIAS - PESSOAL CIVIL	0.01.00	33.000,00			
3 3 90 30	MATERIAL DE CONSUMO	0.01.00	445.000,00			
3 3 90 32	MATERIAL BEM OU SERVIÇO PARA DISTRIBUIÇÃO GRATUIT	0.01.00	116.000,00			
3 3 90 33	PASSAGENS E DESPESAS COM LOCOMOÇÃO	0.01.00	10.000,00			
3 3 90 35	SERVIÇOS DE CONSULTORIA	0.01.00	45.000,00			
3 3 90 36	OUTROS SERVIÇOS DE TERCEIROS - PESSOA FÍSICA	0.01.00	140.000,00			
3 3 90 39	OUTROS SERVIÇOS DE TERCEIROS - PESSOA JURÍDICA	0.01.00	410.000,00			
3 3 90 45	AUXÍLIO ALIMENTAÇÃO	0.01.00	5.000,00			
3 3 90 47	OBRIGAÇÕES TRIBUTÁRIAS E CONTRIBUTIVAS	0.01.00	4.000,00			
3 3 90 46	OUTROS AUXÍLIOS FINANCEIROS A PESSOA FÍSICA	0.01.00	18.000,00			
3 3 90 48	AUXÍLIO TRANSPORTE	0.01.00	5.000,00			
3 3 90 92	DESPESAS DE EXERCÍCIOS ANTERIORES	0.01.00	6.000,00			
4 0 00 00	DESPESAS DE CAPITAL	0.000.000				70.000,00
4 4 00 00	INVESTIMENTOS	0.000.000			70.000,00	
4 4 90 00	APLICAÇÕES DIRETAS	0.000.000		70.000,00		
4 4 90 51	OBRAS E INSTALAÇÕES	0.01.00	45.000,00			
4 4 90 52	EQUIPAMENTOS E MATERIAL PERMANENTE	0.01.00	25.000,00			
TOTAL						2.205.000,00



Código	Especificação	F.R.	Elemento	Modalidade	Grupo	Categoria Econômica
3 0 00 00	DESPESAS CORRENTES	0.000.000				25.000,00
3 1 00 00	PESSOAL E ENCARGOS SOCIAIS	0.000.000			5.000,00	
3 1 90 00	APLICAÇÕES DIRETAS	0.000.000		5.000,00		
3 1 90 04	CONTRATAÇÃO POR TEMPO DETERMINADO	0.01.00	5.000,00			
3 3 00 00	OUTRAS DESPESAS CORRENTES	0.000.000			20.000,00	
3 3 90 00	APLICAÇÕES DIRETAS	0.000.000		20.000,00		
3 3 90 30	MATERIAL DE CONSUMO	0.01.00	10.000,00			
3 3 90 36	OUTROS SERVIÇOS DE TERCEIROS - PESSOA FÍSICA	0.01.00	5.000,00			
3 3 90 39	OUTROS SERVIÇOS DE TERCEIROS - PESSOA JURÍDICA	0.01.00	5.000,00			
4 0 00 00	DESPESAS DE CAPITAL	0.000.000				30.000,00
4 4 00 00	INVESTIMENTOS	0.000.000			30.000,00	
4 4 90 00	APLICAÇÕES DIRETAS	0.000.000		30.000,00		
4 4 90 51	OBRAS E INSTALAÇÕES	0.01.00	10.000,00			
4 4 90 52	EQUIPAMENTOS E MATERIAL PERMANENTE	0.01.00	20.000,00			
TOTAL						55.000,00



PODER 03- ENTIDADES SUPERVISIONADAS						
ORGÃO 03- IPSEJU						
UNIDADE 00 IPSEJU - FUNDO FINANCEIRO						
Código	Especificação	F.R.	Elemento	Modalidade	Grupo	Categoria Econômica
3 0 00 00	DESPESAS CORRENTES	0.000.000				1.242.000,00
3 1 00 00	PESSOAL E ENCARGOS SOCIAIS	0.000.000			1.061.000,00	
3 1 00 00	APLICAÇÕES DIRETAS	0.000.000		1.061.000,00		
3 1 90 01	APOSENTADORIAS, RESERVA REMUNERADA E REFORMAS	0.01 00	825.000,00			
3 1 90 03	PENSÕES	0.01 00	67.000,00			
3 1 90 04	CONTRATAÇÃO POR TEMPO DETERMINADO	0.01 00	5.000,00			
3 1 90 06	OUTROS BENEFÍCIOS PREVIDENCIÁRIOS	0.01 00	86.000,00			
3 1 90 11	VENCIMENTOS E VANTAGENS FIXAS - PESSOAL CIVIL	0.01 00	30.000,00			
3 1 90 13	OBRIGAÇÕES PATRONAIS	0.01 00	10.000,00			
3 1 90 91	SENTENÇAS JUDICIAIS	0.01 00	4.000,00			
3 1 90 92	DESPESAS DE EXERCÍCIOS ANTERIORES	0.01 00	4.000,00			
3 1 91 00	APLICAÇÕES DIRETAS- INTRA-ORÇAMENTÁRIAS	0.000.000		10.000,00		
3 1 91 13	OBRIGAÇÕES PATRONAIS	0.01 00	10.000,00			
3 3 00 00	OUTRAS DESPESAS CORRENTES	0.000.000			181.000,00	
3 3 00 00	APLICAÇÕES DIRETAS	0.000.000		181.000,00		
3 3 90 14	DIARIAS - PESSOAL CIVIL	0.01 00	5.000,00			
3 3 90 20	MATERIAL DE CONSUMO	0.01 00	15.000,00			
3 3 90 33	PASSAGENS E DESPESAS COM LOCOMOÇÃO	0.01 00	5.000,00			
3 3 90 39	SERVIÇOS DE CONSULTORIA	0.01 00	50.000,00			
3 3 90 36	OUTROS SERVIÇOS DE TERCEIROS - PESSOA FÍSICA	0.01 00	30.000,00			
3 3 90 35	OUTROS SERVIÇOS DE TERCEIROS - PESSOA JURÍDICA	0.01 00	60.000,00			
3 3 90 47	OBRIGAÇÕES TRIBUTÁRIAS E CONTRIBUTIVAS	0.01 00	5.000,00			
3 3 90 92	DESPESAS DE EXERCÍCIOS ANTERIORES	0.01 00	1.000,00			
3 3 90 93	INDENIZAÇÕES E RESTITUIÇÕES	0.01 00	10.000,00			
4 0 00 00	DESPESAS DE CAPITAL	0.000.000				70.000,00
4 4 00 00	INVESTIMENTOS	0.000.000			70.000,00	
4 4 00 00	APLICAÇÕES DIRETAS	0.000.000		70.000,00		
4 4 90 51	OBRAS E INSTALAÇÕES	0.01 00	50.000,00			
4 4 90 62	EQUIPAMENTOS E MATERIAL PERMANENTE	0.01 00	20.000,00			
0 0 00 00	RESERVA DE CONTINGÊNCIA	0.000.000				600.000,00
0 0 00 00	RESERVA DE CONTINGÊNCIA	0.000.000			600.000,00	
0 9 99 00	A DEFINIR	0.000.000		600.000,00		
0 9 99 99	A CLASSIFICAR	0.01 00	600.000,00			
TOTAL						1.912.000,00



NATUREZA DA DESPESA POR ORGÃO E UNIDADE

PODER	03 ENTIDADES SUPERVISIONADAS					
ORGÃO	04 FUNDO MUNICIPAL DE SAÚDE					
UNIDADE	00 FUNDO MUNICIPAL DE SAÚDE					
Código	Especificação	F.R.	Elemento	Modalidade	Grupo	Categoria Econômica
3 0 00 00	DESPESAS CORRENTES	0.000.000				4.987.000,00
3 1 00 00	PESSOAL E ENCARGOS SOCIAIS	0.000.000			3.341.000,00	
3 1 90 00	APLICAÇÕES DIRETAS	0.000.000		3.100.000,00		
3 1 90 04	CONTRATAÇÃO POR TEMPO DETERMINADO	0.01.00	1.246.000,00			
3 1 90 05	OUTROS BENEFÍCIOS PREVIDENCIÁRIOS	0.01.00	26.000,00			
3 1 90 11	VENCIMENTOS E VANTAGENS FIXAS - PESSOAL CIVIL	0.01.00	1.460.000,00			
3 1 90 13	OBRIGAÇÕES PATRONAIS	0.01.00	311.000,00			
3 1 90 16	OUTRAS DESPESAS VARIÁVEIS - PESSOAL CIVIL	0.01.00	46.000,00			
3 1 90 92	DESPESAS DE EXERCÍCIOS ANTERIORES	0.01.00	10.000,00			
3 1 90 98	RESSARCIMENTO DE DESPESAS DE PESSOAL REQUISITADO	0.01.00	1.000,00			
3 1 91 00	APLICAÇÕES DIRETAS- INTRA-ORÇAMENTÁRIAS	0.000.000		241.000,00		
3 1 91 13	OBRIGAÇÕES PATRONAIS	0.01.00	241.000,00			
3 2 00 00	JUROS E ENCARGOS DA DÍVIDA	0.000.000			2.000,00	
3 2 90 00	APLICAÇÕES DIRETAS	0.000.000		2.000,00		
3 2 90 21	JUROS SOBRE A DÍVIDA POR CONTRATO	0.01.00	1.000,00			
3 2 90 22	OUTROS ENCARGOS SOBRE A DÍVIDA POR CONTRATO	0.01.00	1.000,00			
3 3 00 00	OUTRAS DESPESAS CORRENTES	0.000.000			1.544.000,00	
3 3 50 00	TRANSFERÊNCIAS A INSTITUIÇÕES PRIVADAS SEM FINS LUCRATIVOS	0.000.000		10.000,00		
3 3 50 41	CONTRIBUIÇÕES	0.01.00	5.000,00			
3 3 50 43	SUBVENÇÕES SOCIAIS	0.01.00	5.000,00			
3 3 90 00	APLICAÇÕES DIRETAS	0.000.000		1.634.000,00		
3 3 90 14	DIÁRIAS - PESSOAL CIVIL	0.01.00	55.000,00			
3 3 90 30	MATERIAL DE CONSUMO	0.01.00	790.000,00			
3 3 90 32	MATERIAL BEM OU SERVIÇO PARA DISTRIBUIÇÃO GRATUITA	0.01.00	75.000,00			
3 3 90 35	SERVIÇOS DE CONSULTORIA	0.01.00	40.000,00			
3 3 90 36	OUTROS SERVIÇOS DE TERCEIROS - PESSOA FÍSICA	0.01.00	152.000,00			
3 3 90 39	OUTROS SERVIÇOS DE TERCEIROS - PESSOA JURÍDICA	0.01.00	426.000,00			
3 3 90 47	OBRIGAÇÕES TRIBUTÁRIAS E CONTRIBUTIVAS	0.01.00	21.000,00			
3 3 90 48	OUTROS AUXÍLIOS FINANCEIROS A PESSOA FÍSICA	0.01.00	65.000,00			
3 3 90 92	DESPESAS DE EXERCÍCIOS ANTERIORES	0.01.00	5.000,00			
3 3 90 93	INDENIZAÇÕES E RESTITUIÇÕES	0.01.00	5.000,00			
4 0 00 00	DESPESAS DE CAPITAL	0.000.000				460.000,00
4 4 00 00	INVESTIMENTOS	0.000.000			460.000,00	
4 4 90 00	APLICAÇÕES DIRETAS	0.000.000		460.000,00		
4 4 90 51	OBRAS E INSTALAÇÕES	0.01.00	110.000,00			
4 4 90 62	EQUIPAMENTOS E MATERIAL PERMANENTE	0.01.00	370.000,00			
4 4 90 91	AQUISIÇÃO DE IMÓVEIS	0.01.00	10.000,00			
TOTAL						5.477.000,00



TOTAL GERAL

31.368.000,00



PROGRAMA DE TRABALHO
 (Inc II, § 2º, Art.2º)

01 PODER LEGISLATIVO
01 CÂMARA MUNICIPAL

Código	Especificação	Operação Especial	Projetos	Atividades	Total
01	Legislativa		78.000,00	1.190.000,00	1.268.000,00
01	031 Ação Legislativa		78.000,00	1.190.000,00	1.268.000,00
01	031 0101 Gestão do Poder Legislativo		78.000,00	1.190.000,00	1.268.000,00
01.031.0101.1001.0000	Edificações para o legislativo Municipal		23.000,00		23.000,00
01.031.0101.1002.0000	Aquisição de Veículos		55.000,00		55.000,00
01.031.0101.2001.0000	Manutenção do Legislativo Municipal			395.000,00	395.000,00
01.031.0101.2002.0000	Pagamento dos Subsidios dos Vereadores			725.000,00	725.000,00
01.031.0101.2003.0000	Treinamento e Capacitação de Servidores e Vereadores			70.000,00	70.000,00
01	124 Controle Interno			28.000,00	28.000,00
01	124 0101 Gestão do Poder Legislativo			28.000,00	28.000,00
01.124.0101.2004.0000	Controle Interno do Poder Legislativo			28.000,00	28.000,00
28	Encargos Especiais		2.000,00		2.000,00
28	843 Serviço da Dívida Interna		2.000,00		2.000,00
28	843 0101 Gestão do Poder Legislativo		2.000,00		2.000,00
28.843.0101.1003.0000	Amortização da Dívida Interna		2.000,00		2.000,00
28	846 Outros Encargos Especiais		2.000,00		2.000,00
28	846 0101 Gestão do Poder Legislativo		2.000,00		2.000,00
28.846.0101.1004.0000	Dívida por Sentença Judiciais		2.000,00		2.000,00
TOTAL		0,00	82.000,00	1.218.000,00	1.300.000,00

Gerson Henrique de Melo
 PREFEITO



PROGRAMA DE TRABALHO

(Inc. II, § 2º, Art. 2º)

02 PODER EXECUTIVO

01 GABINETE DO PREFEITO

Código	Especificação	Operação Especial	Projetos	Atividades	Total
04	Administração		10.000,00	447.000,00	457.000,00
04	122 Administração Geral		10.000,00	447.000,00	457.000,00
04	122 0401 Gestão Administrativa do Município			427.000,00	427.000,00
04.122.0401.2005.0000	Manutenção das Atividades do Gabinete			427.000,00	427.000,00
04	122 0403 Reequipamento da Administração		10.000,00		10.000,00
04.122.0403.1005.0000	Aquisição de Móveis, Veículos, Máquinas e Equipamentos		10.000,00		10.000,00
04	122 0411 Controle Interno			20.000,00	20.000,00
04.122.0411.2005.0000	manutenção do Controle Interno			20.000,00	20.000,00
04	124 Controle Interno			71.000,00	71.000,00
04	124 0411 Controle Interno			71.000,00	71.000,00
04.124.0411.2005.0000	manutenção do Controle Interno			71.000,00	71.000,00
TOTAL		9,00	10.000,00	518.000,00	528.000,00

Gerson Henrique de Melo
 PREFEITO



PROGRAMA DE TRABALHO
 (Inc. II, § 2º Art. 2º)

02 PODER EXECUTIVO					
02 SECRETARIA DE PLANEJAMENTO, GOVERNO					
Código	Especificação	Operação Especial	Projetos	Atividades	Total
04	Administração		10.000,00	48.000,00	58.000,00
04	122 Administração Geral		10.000,00	48.000,00	58.000,00
04	122 0401 Gestão Administrativa do Município			48.000,00	48.000,00
04	122 0401 2007 0000 Manutenção das Atividades da Secretaria			48.000,00	48.000,00
04	122 0403 Reequipamento da Administração		10.000,00		10.000,00
04	122 0403 1006 0060 Aquisição de Veículos, Máquinas e Equipamentos diversos p/ os órgãos e Unidades		10.000,00		10.000,00
04	131 Comunicação Social			52.000,00	52.000,00
04	131 0404 Divulgação Institucional			52.000,00	52.000,00
04	131 0404 2006 0000 Divulgação Institucional Administrativa			52.000,00	52.000,00
TOTAL		0,00	10.000,00	100.000,00	110.000,00

 Gerson Henrique de Melo
 PREFEITO



PROGRAMA DE TRABALHO
 (Inc.I, § 2º, Art.2º)

02 PODER EXECUTIVO
03 SECRETARIA DE ADMINISTRAÇÃO

Código	Especificação	Operação Especial	Projetos	Atividades	Total
04	Administração		20.000,00	1.203.000,00	1.223.000,00
04	122 Administração Geral		20.000,00	1.203.000,00	1.223.000,00
04	122 0401 Gestão Administrativa do Município			1.051.000,00	1.051.000,00
04.122.0401.2005.0000	Gestão Administrativa da Secretaria			1.051.000,00	1.051.000,00
04	122 0403 Reequipamento da Administração		20.000,00		20.000,00
04.122.0403.1007.0000	Aquisição de Móveis, Veículos, Máquinas e Equipamentos		20.000,00		20.000,00
04	122 0406 Aperfeiçoamento e Modernização Administrativa Municipal			95.000,00	95.000,00
04.122.0406.2010.0000	Contratação de Consultoria, Assistência Jurídica, Técnica Especializada			30.000,00	30.000,00
04.122.0406.2011.0000	Serviços Técnicos Especializado (elaboração de Planos e Projetos)			65.000,00	65.000,00
04	122 0407 Cooperação Técnica e Financeira Com outros Entes Federados			-5.000,00	-5.000,00
04.122.0407.2012.0000	Apoio às Ações de Outros Governo			5.000,00	5.000,00
04	122 0408 Apoio aos Conselhos e Relações com Sociedade Civil			15.000,00	15.000,00
04.122.0408.2013.0000	Apoio aos Conselhos			15.000,00	15.000,00
04	122 0409 Ampliação do Patrimônio			15.000,00	15.000,00
04.122.0409.2014.0000	Manutenção, Conservação e modernização dos Prédios Públicos			15.000,00	15.000,00
04	122 0410 Gestão Administrativa do Patrimônio Municipal			22.000,00	22.000,00
04.122.0410.2015.0000	Manutenção dos Sistemas de Controle Patrimonial			22.000,00	22.000,00
04	126 Tecnologia da Informação			65.000,00	65.000,00
04	126 0402 Informatização da Administração Municipal			65.000,00	65.000,00
04.126.0402.2016.0000	Manutenção do Programa de Informatização Municipal, Incluindo Locação de Hardware e Software			35.000,00	35.000,00
04.126.0402.2017.0000	Aquisição de Equipamentos de Informática, Hardware e Software para Administração Municipal			30.000,00	30.000,00
04	128 Formação de Recursos Humanos			13.000,00	13.000,00
04	128 0405 Capacitação e Treinamento de Recursos Humanos			13.000,00	13.000,00
04.128.0405.2018.0000	Capacitação, Treinamento e Qualificação dos Servidores			13.000,00	13.000,00
04	182 Defesa Civil			42.000,00	42.000,00
04	182 0412 Guarda Municipal			42.000,00	42.000,00
04.182.0412.2019.0000	Implantação e Manutenção de Guarda Municipal			42.000,00	42.000,00
TOTAL		0,00	20.000,00	1.323.000,00	1.343.000,00

Gerson Henrique de Melo
 PREFEITO



PROGRAMA DE TRABALHO

(Inc. II, § 2º, Art. 2º)

02 PODER EXECUTIVO

04 SECRETARIA DA FAZENDA MUNICIPAL

Código	Especificação	Operação Especial	Projetos	Atividades	Total
04	Administração		50.000,00	550.000,00	700.000,00
04	120: Administração Financeira		50.000,00	550.000,00	700.000,00
04	123: 0401 Gestão Administrativa do Município			530.000,00	530.000,00
04.123.0401.2010.0000	Contratação de Consultoria, Assistência Jurídica, Técnica Especializada			50.000,00	50.000,00
04.123.0401.2020.0000	Gestão Administrativa da Secretaria de Finanças			390.000,00	390.000,00
04.123.0401.2021.0000	Taxas Bancárias, Seguros e Encargos Diversos			30.000,00	30.000,00
04.123.0401.2022.0000	Despesas com Obrigações Trib. e Contribuições Sociais - PASEP			150.000,00	150.000,00
04	124: 0403 Reequipamento da Administração		50.000,00		50.000,00
04.123.0403.1006.0000	Aquisição de Móveis, Máquinas e Equipamentos de Informática e Periféricos		50.000,00		50.000,00
04	123: 0413 Programa Modernização da Administração Tributária			20.000,00	20.000,00
04.123.0413.2023.0000	Implantação e Manutenção do Programa Modernização Tributária			20.000,00	20.000,00
28	Encargos Especiais	570.000,00			570.000,00
28	843: Serviço da Dívida Interna	570.000,00			570.000,00
28	843: 0000 Encargos Especiais	570.000,00			570.000,00
28.843.0000.0003.0000	Pagamento de Precatórios e Sentenças Judiciais			20.000,00	20.000,00
28.843.0000.0004.0000	Pagamento de Juros e Encargos da Dívida			205.000,00	205.000,00
28.843.0000.0005.0000	Amortização de Dívidas Públicas			345.000,00	345.000,00
28	846: Outros Encargos Especiais	215.000,00			215.000,00
28	846: 0000 Encargos Especiais	215.000,00			215.000,00
28.846.0000.0006.0000	Indenizações e Restituições Diversas	215.000,00			215.000,00
99	Reserva de Contingência			280.000,00	280.000,00
99	999: Reserva de Contingência			280.000,00	280.000,00
99	999: 9999 Reserva de Contingência			280.000,00	280.000,00
99.999.9999.2024.0000	Reserva de Contingência			280.000,00	280.000,00
TOTAL		785.000,00	50.000,00	930.000,00	1.765.000,00

Gerson Henrique de Melo
PREFEITO



PROGRAMA DE TRABALHO

(Inc. II, § 2º, Art. 2º)

02 PODER EXECUTIVO

06 PROCURADORIA GERAL DO MUNICÍPIO

Código	Especificação	Operação Especial	Projetos	Atividades	Total
04	Administração		20.000,00	46.000,00	66.000,00
04	122 Administração Geral		20.000,00	46.000,00	66.000,00
04	122 0401 Gestão Administrativa do Município			46.000,00	46.000,00
04	122 0401 2025 0000 Manutenção das Atividades Gerais da Procuradoria			46.000,00	46.000,00
04	122 0403 Reequipamento da Administração		20.000,00		20.000,00
04	122 0403 1006 0060 Aquisição de Veículos, Móveis, Máquinas e Equipamentos Diversos		20.000,00		20.000,00
TOTAL		0,00	20.000,00	46.000,00	66.000,00

Gerson Henrique de Melo
PREFEITO



PROGRAMA DE TRABALHO

(Inc.II, § 2º, Art.2º)

02 PODER EXECUTIVO

06 SECRETARIA DE AGRICULTURA E ABASTECIMENTO

Código	Especificação	Operação Especial	Projetos	Atividades	Total
20	Agricultura		20.000,00	737.000,00	757.000,00
20	122 Administração Geral		20.000,00	737.000,00	757.000,00
20	122 0401 Gestão Administrativa do Município			737.000,00	737.000,00
20	122.0401.2026.0000 Gestão das Atividades da Secretaria			737.000,00	737.000,00
20	122 0403 Reequipamento da Administração		20.000,00		20.000,00
20	122.0403.1010.0000 Aquisição de Veículos, Máquinas e Equipamentos Diversos		20.000,00		20.000,00
20	805 Abastecimento			125.000,00	125.000,00
20	805 2001 Programa Nacional de Agricultura Familiar - PRONAF			20.000,00	20.000,00
20	805.2001.2027.0000 Execução de Projetos e Atividades do PRONAF			20.000,00	20.000,00
20	805 2002 Abastecimento Agroalimentar			15.000,00	15.000,00
20	805.2002.2028.0000 Execução de Ações Promotoras do Abastecimento Agroalimentar			15.000,00	15.000,00
20	805 2003 Produção e Distribuição de Sementes e Mudas			30.000,00	30.000,00
20	805.2003.2029.0000 Apoio aos Agricultores, Doações de Sementes e Outros, incluindo Manutenção de Sementeiras			30.000,00	30.000,00
20	805 2004 Campanha de Vacinação de Animais			30.000,00	30.000,00
20	805.2004.2031.0000 Promoção de Campanha de Vacinação de Animais			30.000,00	30.000,00
20	805 2005 Ampliação do Abastecimento de Produtos Primários		20.000,00		20.000,00
20	805.2005.2032.0000 Manutenção de Mercados, Açougue, Matadouro e Central de Abastecimento		20.000,00		20.000,00
20	805 2006 Bolsa - Safra			10.000,00	10.000,00
20	805.2006.2030.0000 Implantação e Manutenção do Programa Bolsa Safra/Seguro Safra			10.000,00	10.000,00
TOTAL		0,00	20.000,00	862.000,00	882.000,00

Gerson Henrique de Melo
 SECRETÁRIO



PROGRAMA DE TRABALHO

(Inc. II, § 2º, Art. 2º)

02 PODER EXECUTIVO

07 SECRETARIA DE EDUCAÇÃO, CULTURA E DESPORTO

Código	Especificação	Operação Especial	Projetos	Atividades	Total
12	Educação		20.000,00	360.000,00	380.000,00
12	122 Administração Geral		20.000,00	360.000,00	380.000,00
12	122 0401 Gestão Administrativa do Município			335.000,00	335.000,00
12.122.0401.2033.0000	Gestão das Atividades da Secretaria			335.000,00	335.000,00
12	122 1201 Gestão de Política de Educação			15.000,00	15.000,00
12.122.1201.2034.0000	Manutenção da Política de Educação			15.000,00	15.000,00
12	122 1202 Aperfeiçoamento e Modernização do Sistema de Ensino			10.000,00	10.000,00
12.122.1202.2035.0000	Contratação de Consultoria e Assessoria Especializada p/ Elaboração de Projetos			10.000,00	10.000,00
12	122 1204 Reequipamento das Unidades Educacionais do Município		20.000,00		20.000,00
12.122.1204.1011.0000	Aquisição de Veículos, Máquinas e Equipamentos Diversos		20.000,00		20.000,00
12	123 Administração Financeira			5.000,00	5.000,00
12	123 1203 Apoio à Instituição Educacional Sem Fins Lucrativos			5.000,00	5.000,00
12.123.1203.2030.0000	Subvenções a Entidades Educacionais sem Fins Lucrativos			5.000,00	5.000,00
12	128 Formação de Recursos Humanos			4.000,00	4.000,00
12	128 1205 Qualidade Escolar Municipal			4.000,00	4.000,00
12.128.1205.2037.0000	Manutenção do Programa Qualidade Escolar			4.000,00	4.000,00
12	305 Alimentação e Nutrição			370.000,00	370.000,00
12	305 1207 Alimentação Suplementar p/ Estudantes (PNAEC, PNAEP, PNAEF, PNAEM)			370.000,00	370.000,00
12.305.1207.2038.0000	Manutenção de Merenda Escolar			370.000,00	370.000,00
12	361 Ensino Fundamental		130.000,00	7.835.000,00	7.965.000,00
12	361 1204 Reequipamento das Unidades Educacionais do Município		30.000,00		30.000,00
12.361.1204.1013.0000	Aquisição de Veículos, Móveis, Máquinas e Equipamentos Diversos		30.000,00		30.000,00
12	361 1206 Programa de Apoio Didático e Pedagógico			40.000,00	40.000,00
12.361.1206.2039.0000	Aquisição de Material Didático			40.000,00	40.000,00
12	361 1208 Expansão e Melhoria da Rede Física de Ensino		70.000,00		70.000,00
12.361.1208.1014.0000	Aquisição de Imóveis para o Ensino		70.000,00		70.000,00
12	361 1209 Transporte Escolar		30.000,00	1.210.000,00	1.240.000,00
12.361.1209.1012.0000	Aquisição de Veículos para o Programa A Caminho da Escola		30.000,00		30.000,00
12.361.1209.2040.0000	Manutenção do Programa A Caminho da Escola			50.000,00	50.000,00
12.361.1209.2041.0000	Manutenção do Transporte Escolar			320.000,00	320.000,00
12.361.1209.2058.0000	Manutenção do Programa de Transporte Escolar			840.000,00	840.000,00
12	361 1211 Manutenção e Desenvolvimento do Ensino Fundamental			6.465.000,00	6.465.000,00
12.361.1211.2042.0000	Manutenção do Programa Salário Educação			60.000,00	60.000,00
12.361.1211.2057.0000	Gestão Administrativa das Atividades do FUNDEB - 40%			2.385.000,00	2.385.000,00
12.361.1211.2058.0000	Gestão Administrativa das Atividades do FUNDEB - 60%			4.017.000,00	4.017.000,00
12	361 1216 Dinheiro Direto na Escola (PDDE)			40.000,00	40.000,00
12.361.1216.2043.0000	Manutenção do PDDE			40.000,00	40.000,00
12	361 1217 PDE - Plano de Desenvolvimento Escolar			30.000,00	30.000,00
12.361.1217.2044.0000	Gestão Administrativa do Plano de Ações Articuladas - PAR			30.000,00	30.000,00

Gerson Henrique de Melo



PROGRAMA DE TRABALHO
(Inc.II, § 2º, Art.2º)

Lei: 238, Data: 10/11/2014

02 PODER EXECUTIVO
07 SECRETARIA DE EDUCAÇÃO, CULTURA E DESPORTO

Código	Especificação	Operação Especial	Projetos	Atividades	Total
12	361	1222	Programa Saúde na Escola	50.000,00	50.000,00
12.361	1222.2046.0000		Implantação e Manutenção do Programa Saúde na Escola	50.000,00	50.000,00
12	362		Ensino Médio	53.000,00	53.000,00
12	362	1212	Desenvolvimento do Ensino Médio	53.000,00	53.000,00
12.362	1212.2046.0000		Manutenção das Atividades do Ensino Médio	38.000,00	38.000,00
12.362	1212.2047.0000		Implantação e Manutenção de Curso de pré-Vestibular	15.000,00	15.000,00
12	363		Ensino Profissional	39.000,00	39.000,00
12	363	1213	Desenvolvimento do Ensino Técnico Profissionalizante	39.000,00	39.000,00
12.363	1213.2048.0000		Manutenção do Programa Ensino Profissionalizante	39.000,00	39.000,00
12	364		Ensino Superior	181.000,00	181.000,00
12	364	1210	Transporte Escolar Universitário	181.000,00	181.000,00
12.364	1210.2049.0000		Manutenção do Transporte Escolar Universitário	181.000,00	181.000,00
12	365		Educação Infantil	867.000,00	867.000,00
12	365	1214	Desenvolvimento da Educação Infantil	867.000,00	867.000,00
12.365	1214.2059.0000		Gestão Administrativa das Atividades da Educação Infantil - 40%	89.000,00	89.000,00
12.365	1214.2060.0000		Gestão Administrativa das Atividades da Educação Infantil - 60%	778.000,00	778.000,00
12	366		Educação de Jovens e Adultos	438.000,00	438.000,00
12	366	1215	Educação de Jovens e Adultos	438.000,00	438.000,00
12.366	1215.2061.0000		Gestão Administrativa das Atividades da Educação de Jovens e Adultos - 40%	300.000,00	300.000,00
12.366	1215.2062.0000		Gestão Administrativa das Atividades da Educação de Jovens e Adultos - 60%	138.000,00	138.000,00
12	367		Educação Especial	41.000,00	41.000,00
12	367	1219	Desenvolvimento da Educação Especial	41.000,00	41.000,00
12.367	1219.2050.0000		Manutenção do Programa Educação Especial	41.000,00	41.000,00
12	573		Difusão do Conhecimento Científico e Tecnológico	28.000,00	28.000,00
12	573	1218	Inclusão Digital	28.000,00	28.000,00
12.573	1218.2051.0000		Manutenção do Programa Inclusão Digital	28.000,00	28.000,00
12	605		Abastecimento	41.000,00	41.000,00
12	605	1220	Horta Escolar	41.000,00	41.000,00
12.605	1220.2052.0000		Manutenção do Programa Horta Escolar	41.000,00	41.000,00
13			Cultura	5.000,00	5.000,00
13	123		Administração Financeira	5.000,00	5.000,00
13	123	0401	Gestão Administrativa do Município	5.000,00	5.000,00
13.123	0401.2053.0000		Subvenções a Entidades Sem Fins Lucrativos	5.000,00	5.000,00
13	696		Turismo	770.000,00	770.000,00
13	696	1302	Promoção de Eventos	770.000,00	770.000,00
13.696	1302.2054.0000		Promoção de Eventos e Festividades	770.000,00	770.000,00

Gerson Henrique de Melo
PREFEITO



PROGRAMA DE TRABALHO
(Inc. II, § 2º, Art. 2º)

02 PODER EXECUTIVO

07 SECRETARIA DE EDUCAÇÃO, CULTURA E ESPORTO

Código	Especificação	Operação Especial	Projetos	Atividades	Total
27	Desporto e Lazer			31.000,00	31.000,00
27	813 Lazer			31.000,00	31.000,00
27	813 2702 Iniciação Desportiva Educacional			31.000,00	31.000,00
27	813 2702 2055 0000 Apoio ao Esporte e Lazer			31.000,00	31.000,00
TOTAL:		0,00	150.000,00	11.068.000,00	11.218.000,00

Gerson Henrique de Melo



PROGRAMA DE TRABALHO

(Inc. II, § 2º, Art. 2º)

02 - PODER EXECUTIVO

08 - SECRETARIA DE SERVIÇOS PÚBLICOS

Código	Especificação	Operação Especial	Projetos	Atividades	Total
12	Educação		400.000,00		400.000,00
12	361 Ensino Fundamental		400.000,00		400.000,00
12	361 1208 Expansão e Melhoria da Rede Física de Ensino		400.000,00		400.000,00
12.361	1208.1016.0000 Construção, Reforma e/ou Ampliação de Unidades Escolares		400.000,00		400.000,00
12	365 Educação Infantil		300.000,00		300.000,00
12	365 1214 Desenvolvimento da Educação Infantil		300.000,00		300.000,00
12.365	1214.1017.0000 Construção, Reforma e/ou Ampliação de Crèches		300.000,00		300.000,00
13	Cultura		10.000,00		10.000,00
13	391 Patrimônio Histórico, Artístico e Arqueológico		10.000,00		10.000,00
13	391 1301 Revitalização do Patrimônio Histórico		10.000,00		10.000,00
13.391	1301.1018.0000 Revitalização dos Prédios Públicos e Patrimônio Histórico		10.000,00		10.000,00
15	Urbanismo		30.000,00	1.596.000,00	1.626.000,00
15	122 Administração Geral		30.000,00	1.596.000,00	1.626.000,00
15	122 0401 Gestão Administrativa do Município		30.000,00	1.596.000,00	1.626.000,00
15.122	0401.1019.0000 Aquisição de Veículos, Móveis, Máquinas e Equipamentos Diversos		30.000,00		30.000,00
15.122	0401.2063.0000 Manutenção das Atividades Gerais da Secretaria			1.596.000,00	1.596.000,00
16	451 Infra-Estrutura Urbana		680.000,00	150.000,00	830.000,00
16	451 1502 Infra - Estrutura Urbana		680.000,00	150.000,00	830.000,00
16.451	1502.1020.0000 Execução de Obras de Pavimentação - Calçamento, Meio-Fio		500.000,00		500.000,00
16.451	1502.1021.0000 Construção, Ampliação e/ou Reforma de Prédios Públicos		10.000,00		10.000,00
16.451	1502.1022.0000 Obras em Praças, Parques, Jardins e Áreas de Lazer Públicos		10.000,00		10.000,00
16.451	1502.1023.0000 Execução de Obras em Cemitério: Construção, Reformas e Ampliação		10.000,00		10.000,00
16.451	1502.1024.0000 Execução de Obras, Muros, Escadarias, Rampas e Acessos Públicos		10.000,00		10.000,00
16.451	1502.1025.0000 Execução de Obras, Construção, Reforma e Ampliação em Pontes e Passagens Moadas		20.000,00		20.000,00
16.451	1502.1026.0000 Desapropriação de Imóveis		20.000,00		20.000,00
16.451	1502.1027.0000 Construção do Portal da Cidade		100.000,00		100.000,00
16.451	1502.2064.0000 Manutenção de Pavimentação e Reposição de Calçamento			150.000,00	150.000,00
16	452 Serviços Urbanos			15.000,00	15.000,00
16	452 1501 Modernização dos Serviços Públicos			15.000,00	15.000,00
16.452	1501.2065.0000 Capacitação, Treinamento e Qualificação de Servidores			15.000,00	15.000,00
16	Habitação		200.000,00		200.000,00
16	482 Habitação Urbana		200.000,00		200.000,00
16	482 1601 Habitação Popular		200.000,00		200.000,00
16.482	1601.1028.0000 Obras de Construção, Reforma e/ou Ampliação de Habitação		200.000,00		200.000,00

Gerson Henrique de Melo
PREFEITO



PROGRAMA DE TRABALHO
 (Inc II, § 2º, Art.2º)

02 PODER EXECUTIVO
08 SECRETARIA DE SERVIÇOS PÚBLICOS

Código	Especificação	Operação Especial	Projetos	Atividades	Total
17	Saneamento		420.000,00	30.000,00	450.000,00
17	512 Saneamento Básico Urbano		420.000,00	30.000,00	450.000,00
17	512 1701 Saneamento Simplificado e Não Simplificado		220.000,00	30.000,00	250.000,00
17.512.1701.1026.0000	Construção, Reforma e/ou Ampliação de Saneamento Básico		200.000,00		200.000,00
17.512.1701.1030.0000	Construção e/ou Melhoria de Banheiros Públicos		20.000,00		20.000,00
17.512.1701.2066.0000	Manutenção, Limpeza e Conserto do Sistema de Saneamento Urbano			30.000,00	30.000,00
17	512 1702 Aterro Sanitário		200.000,00		200.000,00
17.512.1702.1031.0000	Execução de Obras de Aterro Sanitário		200.000,00		200.000,00
18	Gestão Ambiental		50.000,00	15.000,00	65.000,00
18	541 Preservação e Conservação Ambiental		50.000,00	15.000,00	65.000,00
18	541 1801 Resíduos Sólidos Urbanos		50.000,00	15.000,00	65.000,00
18.541.1801.1032.0000	Aquisição de Veículos, para coleta de Tratamento de Resíduos Sólidos		50.000,00		50.000,00
18.541.1801.2067.0000	Manutenção dos Serviços de Tratamento de Resíduos Sólidos e Depósito de Lixo Urbano			15.000,00	15.000,00
18	543 Recuperação de Áreas Degradadas		30.000,00		30.000,00
18	543 1802 Qualidade Ambiental		30.000,00		30.000,00
18.543.1802.1033.0000	Apoio às Ações de Preservação Ambiental		30.000,00		30.000,00
18	544 Recursos Hídricos		205.000,00	80.000,00	285.000,00
18	544 1803 Serviços Urbano de Água e Esgoto		205.000,00	80.000,00	285.000,00
18.544.1803.1034.0000	Execução de Obras Hídricas, incluindo Adutoras para Abastecimento D'água e Barragens		5.000,00		5.000,00
18.544.1803.1035.0000	Construção, Reforma e/ou Ampliação de Sistemas		200.000,00		200.000,00
18.544.1803.2058.0000	Manutenção do Programa de Abastecimento D'água Emergencial			80.000,00	80.000,00
20	Agricultura		10.000,00		10.000,00
20	605 Abastecimento		10.000,00		10.000,00
20	605 2003 Produção e Distribuição de Sementes e Mudas		10.000,00		10.000,00
20.605.2003.1036.0000	Construção e implantação de Sementeiros		10.000,00		10.000,00
23	Comércio e Serviços			20.000,00	20.000,00
23	126 Tecnologia da Informação			20.000,00	20.000,00
23	126 2303 Núcleo Tecnológico Juvenil de Informatização			20.000,00	20.000,00
23.126.2303.2099.0000	Manutenção do Núcleo Tecnológico			20.000,00	20.000,00
23	691 Promoção Comercial		10.000,00	15.000,00	25.000,00
23	691 2301 Apoio ao Pequeno Empreendedor			15.000,00	15.000,00
23.691.2301.2070.0000	Manutenção do Programa Pequeno Empreendedor			15.000,00	15.000,00
23	691 2302 Modernização de Feiras Livres		10.000,00		10.000,00
23.691.2302.1037.0000	Modernização, Ampliação e Cons. de Feira Livre e Mercados		10.000,00		10.000,00
24	Energia			12.000,00	12.000,00

Gerson Henrique de Melo
 PREFEITO



PROGRAMA DE TRABALHO
(Inc. II, § 2º, Art. 2º)

02 PODER EXECUTIVO
08 SECRETARIA DE SERVIÇOS PÚBLICOS

Código	Especificação	Operação Especial	Projetos	Atividades	Total
25	752 Energia Elétrica			12.000,00	12.000,00
25	752 2501 Eletrificação Municipal			12.000,00	12.000,00
25	752 2501 2071.0000 Manutenção e Implantação do Sistema de Eletrificação			12.000,00	12.000,00
25	Transporte		110.000,00	41.000,00	151.000,00
25	782 Transporte Rodoviário		110.000,00	41.000,00	151.000,00
25	782 0401 Gestão Administrativa do Município			30.000,00	30.000,00
25	782 0401 2072.0000 Manutenção do Setor de Transporte			30.000,00	30.000,00
25	782 2601 Qualidade de Rodovias e Estradas		110.000,00		110.000,00
25	782 2601 1038.0000 Construção, Reforma e/ou Ampliação de Abrigos p/ Passageiros		10.000,00		10.000,00
25	782 2601 1039.0000 Manutenção de Rodovias e Acessos Viários		100.000,00		100.000,00
25	782 2602 Educação no Trânsito			11.000,00	11.000,00
25	782 2602 2073.0000 Capacitar Motorista e Motoriclista			11.000,00	11.000,00
27	Desporto e Lazer		100.000,00		100.000,00
27	812 Desporto Comunitário		100.000,00		100.000,00
27	812 2701 Desporto e Lazer Municipal		100.000,00		100.000,00
27	812 2701 1040.0000 Execução de Obras de Instalação destinadas ao Esporte, Ginásio, Quadras, incluindo Academias da Cidade		100.000,00		100.000,00
TOTAL		0,00	2.555.000,00	1.954.000,00	4.509.000,00

Gerson Henrique de Melo
PREFEITO

PROGRAMA DE TRABALHO
(Inc II, § 2º, Art.2º)

03 ENTIDADES SUPERVISIONADAS

01 FUNDO MUNICIPAL DE ASSISTÊNCIA SOCIAL

Código	Especificação	Operação Especial	Projetos	Atividades	Total
02	Assistência Social		15.000,00	718.000,00	731.000,00
08	122 Administração Geral		15.000,00	718.000,00	731.000,00
06	122.0801 Gestão da Política de Assistência Social		15.000,00	718.000,00	731.000,00
08.122.0801.1052.0000	Aquisição de Móveis, Máquinas e Equipamentos Diversos		5.000,00		5.000,00
08.122.0801.1053.0000	Construção, Reforma e/ou Ampliação das Instalações do FMS		10.000,00		10.000,00
08.122.0801.2057.0000	Gestão Administrativa de Pessoal da Secretaria de Assistência Social			225.000,00	225.000,00
08.122.0801.2058.0000	Manutenção das Atividades da Secretaria de Assistência Social			97.000,00	97.000,00
08.122.0801.2059.0000	Gestão Administrativa Pessoal - FMS			32.000,00	32.000,00
08.122.0801.2100.0000	Manutenção das Atividades do FMS			282.000,00	282.000,00
08.122.0801.2101.0000	Despesas com Obrigações Patronais			80.000,00	80.000,00
06	123 Administração Financeira			5.000,00	5.000,00
08	123.0801 Gestão da Política de Assistência Social			5.000,00	5.000,00
08.123.0801.2102.0000	Subvenção a Entidades Assistência ou Culturais Sem Fins Lucrativos e Outros			5.000,00	5.000,00
06	126 Formação de Recursos Humanos			20.000,00	20.000,00
08	126.0801 Gestão da Política de Assistência Social			20.000,00	20.000,00
08.126.0801.2103.0000	Capacitação, Treinamento e Qualificação de Agentes Públicos			20.000,00	20.000,00
06	241 Assistência ao Idoso			68.000,00	68.000,00
06	241.0802 Proteção Social Básica			68.000,00	68.000,00
08.241.0802.2104.0000	Serviços de Convivência e Fortalecimento de Vínculos para Idosos			68.000,00	68.000,00
06	242 Assistência ao Portador de Deficiência			42.000,00	42.000,00
08	242.0804 Atenção à Pessoa com Deficiência			42.000,00	42.000,00
08.242.0804.2105.0000	Manutenção das Ações do Programa BPC			42.000,00	42.000,00
06	243 Assistência à Criança e ao Adolescente		10.000,00	556.000,00	566.000,00
08	243.0801 Gestão da Política de Assistência Social			90.000,00	90.000,00
08.243.0801.2106.0000	Apoio as Atividades do Conselho Tutelar e demais Conselhos de Controle Social			90.000,00	90.000,00
06	243.0802 Proteção Social Básica		10.000,00	281.000,00	291.000,00
08.243.0802.1054.0000	Adequação de Estrutura Física SCFV		5.000,00		5.000,00
08.243.0802.1055.0000	Aquisição de Móveis, Máquinas, Veículos Equipamento - SCFV		5.000,00		5.000,00
08.243.0802.2107.0000	Serviços de Convivência e Fortalecimento de Vínculo para Crianças e Adolescente de (SCFV)			281.000,00	281.000,00
06	243.0808 Gestão da Política Municipal de Promoção, Prevenção e Defesa dos Direitos da Criança e do Adolescente			107.000,00	107.000,00
08.243.0808.2108.0000	Implementação e Manutenção das Ações de Erradicação do Trabalho Infantil			107.000,00	107.000,00
06	243.0809 Promoção e Proteção as Crianças e Adolescente e suas Famílias			43.000,00	43.000,00
08.243.0809.2109.0000	Manutenção do Programa de Proteção as Crianças, Adolescente e suas Famílias			43.000,00	43.000,00



PROGRAMA DE TRABALHO
 (Inc. II, § 2º, Art. 2º)

03 ENTIDADES SUPERVISIONADAS

01 FUNDO MUNICIPAL DE ASSISTÊNCIA SOCIAL

Código	Especificação	Operação Especial	Projetos	Atividades	Total
08 243 0810	Programa Sócio Educativo em Meio Aberto			35.000,00	35.000,00
08 243 0810.2110.0000	Manutenção da Ação Liberdade Assistida			35.000,00	35.000,00
08 244	Assistência Comunitária		35.000,00	586.000,00	621.000,00
08 244 0802	Proteção Social Básica		10.000,00	138.000,00	148.000,00
08 244 0802 1057.0000	Construção e Ampliação do CRAS		10.000,00		10.000,00
08 244 0802 2111.0000	Manutenção das Atividades de Atenção Integral as Famílias - PAIF			138.000,00	138.000,00
08 244 0803	Proteção Social Especial		20.000,00	121.000,00	141.000,00
08 244 0803 1058.0000	Construção e Ampliação do CREAS		10.000,00		10.000,00
08 244 0803 1059.0000	Aquisição de Móveis, Máquinas e Equipamentos Diversos - CREAS		10.000,00		10.000,00
08 244 0803 2112.0000	Serviços de Proteção e Atendimento Especializado a Família e Individuais (PAEFI)			121.000,00	121.000,00
08 244 0805	Gestão do Sistema Único de Assistência Social		5.000,00	191.000,00	196.000,00
08 244 0805 1061.0000	Aquisição de Móveis, Máquinas, Veículos e Equipamentos IGD-SUAS		5.000,00		5.000,00
08 244 0805 2113.0000	Manutenção e Aprimoramento da Gestão SUAS/IGDSUAS			48.000,00	48.000,00
08 244 0805 2114.0000	Manutenção das Ações do Programa (IGD/BOLSA FAMÍLIA)			143.000,00	143.000,00
08 244 0806	Benefícios Eventuais e Emergenciais			100.000,00	100.000,00
08 244 0806 2115.0000	Benefício de Assistência Emergencial			75.000,00	75.000,00
08 244 0806 2116.0000	Assistência as Famílias Carentes por meio de Auxílio Funeral, Auxílio Natalidade, Cestas Básicas			25.000,00	25.000,00
08 244 0811	Combate a Violência as Mulheres			36.000,00	36.000,00
08 244 0811 2117.0000	Manutenção ao Apoio as Instâncias de Controle Social			36.000,00	36.000,00
08 306	Alimentação e Nutrição		10.000,00	135.000,00	145.000,00
08 306 0807	Segurança Alimentar e Nutricional - SAN		10.000,00	135.000,00	145.000,00
08 306 0807 1062.0000	Implantação da Cozinha Comunitária		10.000,00		10.000,00
08 306 0807 2118.0000	Manutenção das Ações Vinculadas ao Programa de Segurança Alimentar e Nutricional - SAN			85.000,00	85.000,00
08 306 0807 2119.0000	Manutenção de Ações de Alimentação Regular para pessoas Carentes e Desnutridas			50.000,00	50.000,00
28	Encargos Especiais	2.000,00			2.000,00
28 843	Serviço da Dívida Interna	2.000,00			2.000,00
28 843 0000	Encargos Especiais	2.000,00			2.000,00
28 843 0000 0013.0000	Juros Sobre a Dívida por Contrato	2.000,00			2.000,00
28 848	Outros Encargos Especiais	5.000,00			5.000,00
28 848 0000	Encargos Especiais	5.000,00			5.000,00
28 848 0000 0014.0000	Inocuidade e Restituição Diversas	5.000,00			5.000,00
TOTAL		7.000,00	70.000,00	2.128.000,00	2.205.000,00

Gerson Henrique de Melo
 PREFEITO



PROGRAMA DE TRABALHO
 (Inc.II, § 2º, Art.2º)

03 ENTIDADES SUPERVISIONADAS

02 FUNDECA

Código	Especificação	Operação Especial	Projetos	Atividades	Total
08	Assistência Social		30.000,00	25.000,00	55.000,00
08	243 Assistência à Criança e ao Adolescente		30.000,00	25.000,00	55.000,00
08	243 0803 Proteção Social Especial			25.000,00	25.000,00
08.243.0803.2120.0000	Manutenção das Atividades Gerais - FUNDECA			25.000,00	25.000,00
08	243 0808 Gestão da Política Municipal de Promoção, Prevenção e Defesa dos Direitos da Criança e do Adolescente		30.000,00		30.000,00
08.243.0808.1063.0000	Construção, Reforma e/ou Ampliação das Instalações do FUNDECA		10.000,00		10.000,00
08.243.0808.1064.0000	Aquisição de Móveis, Máquinas, Veículos e Equipamentos para o FUNDECA		20.000,00		20.000,00
TOTAL		0,00	30.000,00	25.000,00	55.000,00

 Gerson Henrique de Melo
 PREFEITO



PROGRAMA DE TRABALHO
 (Inc. II, § 2º, Art. 2º)

03 ENTIDADES SUPERVISIONADAS

03 IPSEJU

Código	Especificação	Operação Especial	Projetos	Atividades	Total
04	Administração		70.000,00	226.000,00	296.000,00
04	122 Administração Geral		70.000,00	226.000,00	296.000,00
04	122 0901 Previdência de Inativos e Pensionistas do Município		70.000,00	226.000,00	296.000,00
04	122.0901 1050.0000 Aquisição de Móveis, Máquinas e Equipamentos Diversos - IPSEJU - Fundo Financeiro		20.000,00		20.000,00
04	122.0901 1051.0000 Construção, Reforma e Ampliação do Predio doo - IPSEJU - Fundo Financeiro		50.000,00		50.000,00
04	122.0901 2082.0000 Manutenção das Atividades Vinculadas a Gestão Administrativa do IPSEJU - Fundo Financeiro			201.000,00	201.000,00
04	122.0901 2085.0000 Manutenção das Atividades Vinculadas a Gestão Administrativa do IPSEJU - Fundo Previdenciário			25.000,00	25.000,00
09	Previdência Social			1.006.000,00	1.006.000,00
09	272 Previdência do Regime Estatutário			1.006.000,00	1.006.000,00
09	272 0901 Previdência de Inativos e Pensionistas do Município			1.006.000,00	1.006.000,00
09	272.0901 2083.0000 Manutenção das Atividades Previdenciário Fundo Financeiro			971.000,00	971.000,00
09	272.0901 2085.0000 Manutenção das Atividades Previdenciárias- Fundo Previdenciário			35.000,00	35.000,00
28	Encargos Especiais	10.000,00			10.000,00
28	846 Outros Encargos Especiais	10.000,00			10.000,00
28	846 0000 Encargos Especiais	10.000,00			10.000,00
28	846.0000 0000 0000 Indenizações e Restituições Diversas - Fundo Financeiro	6.000,00			6.000,00
28	846.0000 0010.0000 Indenizações e Restituições Diversas - Fundo Previdenciário	4.000,00			4.000,00
99	Reserva de Contingência			600.000,00	600.000,00
99	999 Reserva de Contingência			600.000,00	600.000,00
99	999 0901 Previdência de Inativos e Pensionistas do Município			600.000,00	600.000,00
99	999.0901 2094.0000 Reserva RPPS - Fundo Financeiro			600.000,00	600.000,00
TOTAL		10.000,00	-70.000,00	1.832.000,00	1.812.000,00

Gerson Henrique de Melo
 PREFEITO



PROGRAMA DE TRABALHO
(Inc. II, § 2º, Art. 2º)

03 ENTIDADES SUPERVISIONADAS
04 FUNDO MUNICIPAL DE SAÚDE

Código	Especificação	Operação Especial	Projetos	Atividades	Total
10	Saúde		80.000,00	2.149.000,00	2.229.000,00
10	122 Administração Geral		80.000,00	2.149.000,00	2.229.000,00
10	122 0401 Gestão Administrativa do Município			2.109.000,00	2.109.000,00
10.122.0401.2074.0000	Manutenção das Atividades da Secretaria de Saúde			70.000,00	70.000,00
10.122.0401.2075.0000	Manutenção das Atividades do Fundo Municipal de Saúde			2.039.000,00	2.039.000,00
10	122 1006 Gestão Política de Saúde Municipal			40.000,00	40.000,00
10.122.1006.2076.0000	Manutenção das Atividades do Conselho Municipal de Saúde			15.000,00	15.000,00
10.122.1006.2077.0000	Subvenções e Contribuições a Entidades Sem Fins Lucrativos			10.000,00	10.000,00
10.122.1006.2078.0000	Manutenção do Programa de Gestão da Política de Saúde			15.000,00	15.000,00
10	122 1008 Reequipamento da Saúde		70.000,00		70.000,00
10.122.1008.1041.0000	Aquisição de Móveis, Máquinas, Veículos e Equipamentos Diversos para Saúde		70.000,00		70.000,00
10	122 1010 Ampliação da Rede Física de Saúde		10.000,00		10.000,00
10.122.1010.1042.0000	Construção, Reforma e/ou Ampliação de Imóveis Vinculados a Saúde		10.000,00		10.000,00
10	126 Tecnologia da Informação		10.000,00		10.000,00
10	126 1011 Informatização do Sistema de Saúde		10.000,00		10.000,00
10.126.1011.1043.0000	Aquisição de Equipamentos para Informatização do Sistema de Saúde		10.000,00		10.000,00
10	301 Atenção Básica		270.000,00	2.273.000,00	2.543.000,00
10	301 1001 Atenção Básica em Saúde			2.242.000,00	2.242.000,00
10.301.1001.2079.0000	Manutenção das Unidades Básicas de Saúde			127.000,00	127.000,00
10.301.1001.2080.0000	Manutenção das Atividades do Programa Saúde da Família - PSF			1.172.000,00	1.172.000,00
10.301.1001.2081.0000	Manutenção das Atividades do Programa Saúde Bucal			323.000,00	323.000,00
10.301.1001.2082.0000	Manutenção das Atividades do PAQS			478.000,00	478.000,00
10.301.1001.2083.0000	Implantação e Manutenção do Núcleo de Apoio à Saúde da Família - NASF			142.000,00	142.000,00
10	301 1008 Reequipamento da Saúde		180.000,00		180.000,00
10.301.1008.1044.0000	Aquisição de Móveis, Máquinas e Equipamentos Diversos		180.000,00		180.000,00
10	301 1009 Saúde na Escola - PSE			31.000,00	31.000,00
10.301.1009.2084.0000	Manutenção do PSE - Programa Saúde na Escola			31.000,00	31.000,00
10	301 1010 Ampliação da Rede Física de Saúde		110.000,00		110.000,00
10.301.1010.1045.0000	Construção, Reforma e/ou Ampliação de Unidades Básicas de Saúde		100.000,00		100.000,00
10.301.1010.1046.0000	Aquisição de imóveis para a Saúde		10.000,00		10.000,00
10	302 Assistência Hospitalar e Ambulatorial		80.000,00	226.000,00	280.000,00
10	302 1002 Assistência Ambulatorial e Hospitalar Especializada		80.000,00	197.000,00	257.000,00
10.302.1002.1047.0000	Aquisição de Móveis, Máquinas, Veículos e Equipamentos Diversos, Para Média e Alta Complexidade		80.000,00		80.000,00
10.302.1002.2085.0000	Manutenção das Ações de Saúde de Média e Alta Complexidade			197.000,00	197.000,00
10	302 1008 Tratamento Fora de Domicílio - TFD			29.000,00	29.000,00
10.302.1008.2086.0000	Manutenção do Programa de Tratamento Fora de Domicílio - TFD			29.000,00	29.000,00

Gerson Henrique de Melo
PREFEITO



PROGRAMA DE TRABALHO

(Inc-II, § 2º, Art 2º)

03 ENTIDADES SUPERVISIONADAS:

04 FUNDO MUNICIPAL DE SAÚDE

Código	Especificação	Operação Especial	Projetos	Atividades	Total
10 303	Suporte Profilático e Terapêutico		50.000,00	70.000,00	120.000,00
10 303 1004	Assistência Farmacêutica e Insumos Estratégicos			70.000,00	70.000,00
10 303 1004 2087 0000	Manutenção das Atividades do Programa Farmácia Básica			70.000,00	70.000,00
10 303 1008	Reequipamento de Saúde		50.000,00		50.000,00
10 303 1008 1048 0000	Aquisição de Móveis, Máquinas e Equipamentos Diversos para Farmácia Básica		50.000,00		50.000,00
10 304	Vigilância Sanitária			87.000,00	87.000,00
10 304 1003	Vigilância, Prevenção e Controle de Doenças e Agravos			87.000,00	87.000,00
10 304 1003 2088 0000	Manutenção do Programa de Vigilância Sanitária			71.000,00	71.000,00
10 304 1003 2089 0000	Manutenção do PNI - Programa Nacional de Imunização			16.000,00	16.000,00
10 305	Vigilância Epidemiológica		20.000,00	170.000,00	190.000,00
10 305 1003	Vigilância, Prevenção e Controle de Doenças e Agravos			170.000,00	170.000,00
10 305 1003 2090 0000	Manutenção do Programa de Piso Fixo e Promoção da Saúde - PFVPS			170.000,00	170.000,00
10 305 1008	Reequipamento da Saúde		20.000,00		20.000,00
10 305 1008 1049 0000	Aquisição de Móveis, Máquinas e Equipamentos Diversos		20.000,00		20.000,00
10 306	Alimentação e Nutrição			5.000,00	5.000,00
10 306 1007	Alimentação e Nutrição			5.000,00	5.000,00
10 306 1007 2091 0000	Manutenção do Programa de Alimentação e Nutrição			5.000,00	5.000,00
28	Encargos Especiais	2.000,00			2.000,00
28 843	Serviço da Dívida Interna	2.000,00			2.000,00
28 843 0000	Encargos Especiais	2.000,00			2.000,00
28 843 0000 0007 0000	Pagamentos de Juros e Encargos da Dívida	2.000,00			2.000,00
28 846	Outros Encargos Especiais	5.000,00			5.000,00
28 846 0000	Encargos Especiais	5.000,00			5.000,00
28 846 0000 0028 0050	Indenizações e Restituições, incluindo Decorrentes de Convênios	5.000,00			5.000,00
TOTAL		7.000,00	490.000,00	4.980.000,00	5.477.000,00
TOTAL GERAL		809.000,00	1.577.000,00	28.882.000,00	31.368.000,00



**PROGRAMA DE TRABALHO DO GOVERNO
 DEMONSTRATIVO DE FUNÇÕES, SUBFUNÇÕES E PROGRAMAS
 POR PROJETOS, ATIVIDADES E OPERAÇÕES ESPECIAIS**
 (Inc. II, § 2º, Art. 2º)

Lei: 238, Data: 10/11/2014

Código	Especificação	Operação Especial	Projetos	Atividades	Total
01	Legislativa	0,00	78.000,00	1.218.000,00	1.296.000,00
01	031 Ação Legislativa	0,00	78.000,00	1.190.000,00	1.268.000,00
01	031 0101 Gestão do Poder Legislativo	0,00	78.000,00	1.190.000,00	1.268.000,00
01.031.0101.1001.0000	Edificações para o legislativo Municipal	0,00	23.000,00	0,00	23.000,00
01.031.0101.1002.0000	Aquisição de Veículos	0,00	55.000,00	0,00	55.000,00
01.031.0101.2001.0000	Manutenção do Legislativo Municipal	0,00	0,00	395.000,00	395.000,00
01.031.0101.2002.0000	Pagamento dos Subsídios dos Vereadores	0,00	0,00	725.000,00	725.000,00
01.031.0101.2003.0000	Treinamento e Capacitação de Servidores e Vereadores	0,00	0,00	70.000,00	70.000,00
01	124 Controle Interno	0,00	0,00	28.000,00	28.000,00
01	124 0101 Gestão do Poder Legislativo	0,00	0,00	28.000,00	28.000,00
01.124.0101.2004.0000	Controle Interno do Poder Legislativo	0,00	0,00	28.000,00	28.000,00
04	Administração	0,00	190.000,00	2.863.000,00	3.043.000,00
04	122 Administração Geral	0,00	130.000,00	1.970.000,00	2.100.000,00
04	122 0401 Gestão Administrativa do Município	0,00	0,00	1.672.000,00	1.672.000,00
04.122.0401.2005.0000	Manutenção das Atividades do Gabinete	0,00	0,00	427.000,00	427.000,00
04.122.0401.2007.0000	Manutenção das Atividades da Secretaria	0,00	0,00	48.000,00	48.000,00
04.122.0401.2009.0000	Gestão Administrativa da Secretaria	0,00	0,00	1.051.000,00	1.051.000,00
04.122.0401.2025.0000	Manutenção das Atividades Gerais da Procuradoria	0,00	0,00	46.000,00	46.000,00
04	122 0403 Reequipamento da Administração	0,00	60.000,00	0,00	60.000,00
04.122.0403.1005.0000	Aquisição de Móveis, Veículos, Máquinas e Equipamentos	0,00	10.000,00	0,00	10.000,00
04.122.0403.1006.0000	Aquisição de Veículos, Máquinas e Equipamentos diversos p/ os órgãos e Unidades	0,00	10.000,00	0,00	10.000,00
04.122.0403.1007.0000	Aquisição de Móveis, Veículos, Máquinas e Equipamentos	0,00	20.000,00	0,00	20.000,00
04.122.0403.1008.0000	Aquisição de Veículos, Móveis, Máquinas e Equipamentos Diversos	0,00	20.000,00	0,00	20.000,00
04	122 0406 Aperfeiçoamento e Modernização Administrativa Municipal	0,00	0,00	95.000,00	95.000,00
04.122.0406.2010.0000	Contratação de Consultoria, Assistência Jurídica, Técnica Especializada	0,00	0,00	30.000,00	30.000,00
04.122.0406.2011.0000	Serviços Técnicos Especializado p/ Elaboração de Planos e Projetos	0,00	0,00	65.000,00	65.000,00
04	122 0407 Cooperação Técnica e Financeira Com outros Entes Federados	0,00	0,00	5.000,00	5.000,00
04.122.0407.2012.0000	Apoio as Ações de Outros Governo	0,00	0,00	5.000,00	5.000,00
04	122 0408 Apoio aos Conselhos e Relações com Sociedade Civil	0,00	0,00	15.000,00	15.000,00
04.122.0408.2013.0000	Apoio aos Conselhos	0,00	0,00	15.000,00	15.000,00
04	122 0409 Ampliação do Patrimônio	0,00	0,00	15.000,00	15.000,00
04.122.0409.2014.0000	Manutenção, Conservação e modernização dos Prédios Públicos	0,00	0,00	15.000,00	15.000,00
04	122 0410 Gestão Administrativa do Patrimônio Municipal	0,00	0,00	22.000,00	22.000,00
04.122.0410.2015.0000	Manutenção dos Sistemas de Controle Patrimonial	0,00	0,00	22.000,00	22.000,00
04	122 0411 Controle Interno	0,00	0,00	20.000,00	20.000,00
04.122.0411.2005.0000	manutenção do Controle Interno	0,00	0,00	20.000,00	20.000,00

Gerson Henrique de Melo
 PREFEITO



**PROGRAMA DE TRABALHO DO GOVERNO
DEMONSTRATIVO DE FUNÇÕES, SUBFUNÇÕES E PROGRAMAS
POR PROJETOS, ATIVIDADES E OPERAÇÕES ESPECIAIS**
(Inc. II, § 2º, Art. 2º)

Código	Especificação	Operação Especial	Projetos	Atividades	Total
04	Administração	0,00	180.000,00	2.863.000,00	3.043.000,00
04	122 Administração Geral	0,00	130.000,00	1.970.000,00	2.100.000,00
04	122.0001 Previdência de Inativos e Pensionistas do Município	0,00	70.000,00	228.000,00	298.000,00
04.122.0901.1050.0000	Aquisição de Móveis, Máquinas e Equipamentos Diversos - IPSEJU - Fundo Financeiro	0,00	20.000,00	0,00	20.000,00
04.122.0901.1051.0000	Construção, Reforma e Ampliação do Prédio do - IPSEJU - Fundo Financeiro	0,00	50.000,00	0,00	50.000,00
04.122.0901.2092.0000	Manutenção das Atividades Vinculadas à Gestão Administrativa do IPSEJU - Fundo Financeiro	0,00	0,00	201.000,00	201.000,00
04.122.0901.2095.0000	Manutenção das Atividades Vinculadas à Gestão Administrativa do IPSEJU - Fundo Previdenciário	0,00	0,00	28.000,00	28.000,00
04	123 Administração Financeira	0,00	50.000,00	650.000,00	700.000,00
04	123.0401 Gestão Administrativa do Município	0,00	0,00	630.000,00	630.000,00
04.123.0401.2010.0000	Contratação de Consultoria, Assistência Jurídica, Técnica Especializada	0,00	0,00	60.000,00	60.000,00
04.123.0401.2020.0000	Gestão Administrativa da Secretaria de Finanças	0,00	0,00	390.000,00	390.000,00
04.123.0401.2021.0000	Taxas Bancárias, Seguros e Encargos Diversos	0,00	0,00	30.000,00	30.000,00
04.123.0401.2022.0000	Despesas com Oribgações Trib. e Contributivas Sociais - PASEP	0,00	0,00	150.000,00	150.000,00
04	123.0403 Reequipamento da Administração	0,00	50.000,00	0,00	50.000,00
04.123.0403.1008.0000	Aquisição de Móveis, Máquinas e Equipamentos de Informática e Periféricos	0,00	50.000,00	0,00	50.000,00
04	123.0413 Programa Modernização da Administração Tributária	0,00	0,00	20.000,00	20.000,00
04.123.0413.2023.0000	Implantação e Manutenção do Programa Modernização Tributária	0,00	0,00	20.000,00	20.000,00
04	124 Controle Interno	0,00	0,00	71.000,00	71.000,00
04	124.0411 Controle Interno	0,00	0,00	71.000,00	71.000,00
04.124.0411.2005.0000	Manutenção do Controle Interno	0,00	0,00	71.000,00	71.000,00
04	126 Tecnologia de Informação	0,00	0,00	65.000,00	65.000,00
04	126.0402 Informatização da Administração Municipal	0,00	0,00	65.000,00	65.000,00
04.126.0402.2016.0000	Manutenção do Programa de Informatização Municipal, Incluindo Locação de Hardware e Software	0,00	0,00	35.000,00	35.000,00
04.126.0402.2017.0000	Aquisição de Equipamentos de Informática, Hardware e Software para Administração Municipal	0,00	0,00	30.000,00	30.000,00
04	128 Formação de Recursos Humanos	0,00	0,00	13.000,00	13.000,00
04	128.0405 Capacitação e Treinamento de Recursos Humanos	0,00	0,00	13.000,00	13.000,00
04.128.0405.2018.0000	Capacitação, Treinamento e Qualificação dos Servidores	0,00	0,00	13.000,00	13.000,00
04	131 Comunicação Social	0,00	0,00	52.000,00	52.000,00
04	131.0404 Divulgação Institucional	0,00	0,00	52.000,00	52.000,00
04.131.0404.2005.0000	Divulgação Institucional Administrativa	0,00	0,00	52.000,00	52.000,00
04	182 Defesa Civil	0,00	0,00	42.000,00	42.000,00
04	182.0412 Guarda Municipal	0,00	0,00	42.000,00	42.000,00
04.182.0412.2019.0000	Implantação e Manutenção da Guarda Municipal	0,00	0,00	42.000,00	42.000,00
08	Assistência Social	0,00	100.000,00	2.153.000,00	2.253.000,00

Gerson Henrique de Melo
PREFEITO



**PROGRAMA DE TRABALHO DO GOVERNO
 DEMONSTRATIVO DE FUNÇÕES, SUBFUNÇÕES E PROGRAMAS
 POR PROJETOS, ATIVIDADES E OPERAÇÕES ESPECIAIS**
 (Inc. II, § 2º, Art. 2º)

Lei: 238, Data: 10/11/2014

Código	Especificação	Operação Especial	Projetos	Atividades	Total
08	Assistência Social	0,00	100.000,00	2.153.000,00	2.253.000,00
08	122 Administração Geral	0,00	15.000,00	716.000,00	731.000,00
08	122 0801 Gestão da Política de Assistência Social	0,00	15.000,00	716.000,00	731.000,00
08.122.0801.1052.0000	Aquisição de Móveis, Máquinas e Equipamentos Diversos	0,00	5.000,00	0,00	5.000,00
08.122.0801.1053.0000	Construção, Reforma e/ou Ampliação das Instalações do FMAS	0,00	10.000,00	0,00	10.000,00
08.122.0801.2097.0000	Gestão Administrativa de Pessoal da Secretaria de Assistência Social	0,00	0,00	225.000,00	225.000,00
08.122.0801.2058.0000	Manutenção das Atividades da Secretaria de Assistência Social	0,00	0,00	97.000,00	97.000,00
08.122.0801.2099.0000	Gestão Administrativa Pessoal - FMAS	0,00	0,00	32.000,00	32.000,00
08.122.0801.2100.0000	Manutenção das Atividades do FMAS	0,00	0,00	282.000,00	282.000,00
08.122.0801.2101.0000	Despesas com Obrigações Patronais	0,00	0,00	80.000,00	80.000,00
08	123 Administração Financeira	0,00	0,00	5.000,00	5.000,00
08	123 0801 Gestão da Política de Assistência Social	0,00	0,00	5.000,00	5.000,00
08.123.0801.2102.0000	Subvenção a Entidades Assistenciais ou Culturais Sem Fins Lucrativos e Outros	0,00	0,00	5.000,00	5.000,00
08	128 Formação de Recursos Humanos	0,00	0,00	20.000,00	20.000,00
08	128 0801 Gestão da Política de Assistência Social	0,00	0,00	20.000,00	20.000,00
08.128.0801.2103.0000	Capacitação, Treinamento e Qualificação de Agentes Públicos	0,00	0,00	20.000,00	20.000,00
08	241 Assistência ao Idoso	0,00	0,00	88.000,00	88.000,00
08	241 0802 Proteção Social Básica	0,00	0,00	88.000,00	88.000,00
08.241.0802.2104.0000	Serviços de Convivência e Fortalecimento de Vínculos para Idosos	0,00	0,00	88.000,00	88.000,00
08	242 Assistência ao Portador de Deficiência	0,00	0,00	42.000,00	42.000,00
08	242 0804 Atenção à Pessoa com Deficiência	0,00	0,00	42.000,00	42.000,00
08.242.0804.2105.0000	Manutenção das Ações do Programa BPC	0,00	0,00	42.000,00	42.000,00
08	243 Assistência à Criança e ao Adolescente	0,00	40.000,00	581.000,00	621.000,00
08	243 0801 Gestão da Política de Assistência Social	0,00	0,00	90.000,00	90.000,00
08.243.0801.2106.0000	Apoio às Atividades do Conselho Tutelar e demais Conselhos de Controle Social	0,00	0,00	90.000,00	90.000,00
08	243 0802 Proteção Social Básica	0,00	10.000,00	281.000,00	291.000,00
08.243.0802.1054.0000	Adequação de Estrutura Física - SCFV	0,00	5.000,00	0,00	5.000,00
08.243.0802.1055.0000	Aquisição de Móveis, Máquinas, Veículos e Equipamentos - SCFV	0,00	5.000,00	0,00	5.000,00
08.243.0802.2107.0000	Serviços de Convivência e Fortalecimento de Vínculo para Crianças e Adolescente de (SCFV)	0,00	0,00	281.000,00	281.000,00
08	243 0803 Proteção Social Especial	0,00	0,00	25.000,00	25.000,00
08.243.0803.2120.0000	Manutenção das Atividades Gerais - FUNDECA	0,00	0,00	25.000,00	25.000,00
08	243 0808 Gestão da Política Municipal de Promoção, Prevenção e Defesa dos Direitos da Criança e do Adolescente	0,00	30.000,00	107.000,00	137.000,00
08.243.0808.1063.0000	Construção, Reforma e/ou Ampliação das Instalações do FUNDECA	0,00	10.000,00	0,00	10.000,00
08.243.0808.1064.0000	Aquisição de Móveis, Máquinas, Veículos e Equipamentos para o FUNDECA	0,00	20.000,00	0,00	20.000,00
08.243.0808.2108.0000	Implementação e Manutenção das Ações de Erradicação do Trabalho Infantil	0,00	0,00	107.000,00	107.000,00
08	243 0809 Promoção e Proteção às Crianças e Adolescente e suas Famílias	0,00	0,00	43.000,00	43.000,00
08.243.0809.2109.0000	Manutenção do Programa de Proteção às Crianças, Adolescente e suas Famílias	0,00	0,00	43.000,00	43.000,00

 Gerson Henrique de Melo
 PREFEITO



**PROGRAMA DE TRABALHO DO GOVERNO
 DEMONSTRATIVO DE FUNÇÕES, SUBFUNÇÕES E PROGRAMAS
 POR PROJETOS, ATIVIDADES E OPERAÇÕES ESPECIAIS**
 (Inc. II, § 2º, Art. 2º)

Código	Especificação	Operação Especial	Projetos	Atividades	Total
08	Assistência Social	0,00	100.000,00	2.153.000,00	2.253.000,00
08	243 Assistência à Criança e ao Adolescente	0,00	40.000,00	581.000,00	621.000,00
08	243 0810 Programa Sócio Educativo em Meio Aberto	0,00	0,00	35.000,00	35.000,00
06	243.0810.2110.0000 Manutenção da Ação Liberdade Assistida	0,00	0,00	35.000,00	35.000,00
08	244 Assistência Comunitária	0,00	35.000,00	586.000,00	621.000,00
08	244 0802 Proteção Social Básica	0,00	10.000,00	138.000,00	148.000,00
08	244.0802.1057.0000 Construção e Ampliação do CRAS	0,00	10.000,00	0,00	10.000,00
08	244.0802.2111.0000 Manutenção das Atividades de Atenção Integral as Famílias - PAIF	0,00	0,00	138.000,00	138.000,00
08	244 0803 Proteção Social Especial	0,00	20.000,00	121.000,00	141.000,00
08	244.0803.1068.0000 Construção e Ampliação do CREAS	0,00	10.000,00	0,00	10.000,00
08	244.0803.1059.0000 Aquisição de Móveis, Máquinas e Equipamentos Diversos - CREAS	0,00	10.000,00	0,00	10.000,00
08	244.0803.2112.0000 Serviços de Proteção e Atendimento Especializado a Família e Indivíduos (PAEFI)	0,00	0,00	121.000,00	121.000,00
08	244 0805 Gestão do Sistema Único de Assistência Social	0,00	5.000,00	191.000,00	196.000,00
08	244.0805.1051.0000 Aquisição de Móveis, Máquinas, Veículos e Equipamentos IGD-SUAS	0,00	5.000,00	0,00	5.000,00
08	244.0805.2113.0000 Manutenção e Aprimoramento da Gestão SUAS/IGDSUAS	0,00	0,00	46.000,00	46.000,00
08	244.0805.2114.0000 Manutenção das Ações do Programa (IGD/BOLSA FAMÍLIA)	0,00	0,00	143.000,00	143.000,00
08	244 0806 Benefícios Eventuais e Emergencial	0,00	0,00	100.000,00	100.000,00
08	244.0806.2115.0000 Benefício de Assistência Emergencial	0,00	0,00	75.000,00	75.000,00
08	244.0806.2116.0000 Assistência as Famílias Carentes por meio de Auxílio Funeral, Auxílio Natalidade, Cestas Básicas	0,00	0,00	25.000,00	25.000,00
08	244 0811 Combate à Violência as Mulheres	0,00	0,00	36.000,00	36.000,00
08	244.0811.2117.0000 Manutenção ao Apoio as Instâncias de Controle Social	0,00	0,00	36.000,00	36.000,00
08	306 Alimentação e Nutrição	0,00	10.000,00	135.000,00	145.000,00
08	306 0807 Segurança Alimentar e Nutricional - SAN	0,00	10.000,00	135.000,00	145.000,00
08	306.0807.1062.0000 Implantação da Cozinha Comunitária	0,00	10.000,00	0,00	10.000,00
08	306.0807.2115.0000 Manutenção das Ações Vinculadas ao Programa de Segurança Alimentar e Nutricional - SAN	0,00	0,00	65.000,00	65.000,00
08	306.0807.2119.0000 Manutenção de Ações de Alimentação Regular para pessoas Carentes e Desnutridas	0,00	0,00	50.000,00	50.000,00
09	Previdência Social	0,00	0,00	1.006.000,00	1.006.000,00
09	272 Previdência do Regime Estatutário	0,00	0,00	1.006.000,00	1.006.000,00
09	272 0901 Previdência de Inativos e Pensionistas do Município	0,00	0,00	1.006.000,00	1.006.000,00
08	272.0901.2093.0000 Manutenção das Atividades Previdenciárias Fundo Financeiro	0,00	0,00	971.000,00	971.000,00
09	272.0901.2096.0000 Manutenção das Atividades Previdenciárias- Fundo Previdenciário	0,00	0,00	35.000,00	35.000,00
10	Saúde	0,00	490.000,00	4.960.000,00	5.470.000,00
10	122 Administração Geral	0,00	80.000,00	2.149.000,00	2.229.000,00
10	122 0401 Gestão Administrativa do Município	0,00	0,00	2.109.000,00	2.109.000,00
10	122.0401.2074.0000 Manutenção das Atividades da Secretaria de Saúde	0,00	0,00	70.000,00	70.000,00
10	122.0401.2075.0000 Manutenção das Atividades do Fundo Municipal de Saúde	0,00	0,00	2.039.000,00	2.039.000,00

Gerson Henrique de Melo
 PREFEITO

**PREFEITURA MUNICIPAL DA JUCATI**

RUA RUI BARBOSA, 65 - CNPJ:35450790/0001-91

Orçamento Programa - Exercício de 2015

Anexo 07

Página 5

Lei: 235, Data: 10/11/2014

**PROGRAMA DE TRABALHO DO GOVERNO
DEMONSTRATIVO DE FUNÇÕES, SUBFUNÇÕES E PROGRAMAS
POR PROJETOS, ATIVIDADES E OPERAÇÕES ESPECIAIS**
(Inc II, § 2º, Art.2º)

Código	Especificação	Operação Especial	Projetos	Atividades	Total
10	Saúde	0,00	490.000,00	4.980.000,00	5.470.000,00
10	122 Administração Geral	0,00	80.000,00	2.148.000,00	2.228.000,00
10	122 1005 Gestão Política de Saúde Municipal	0,00	0,00	40.000,00	40.000,00
10.122.1005.2078.0000	Manutenção das Atividades do Conselho Municipal de Saúde	0,00	0,00	15.000,00	15.000,00
10.122.1005.2077.0000	Subvenções e Contribuições a Entidades Sem Fins Lucrativos	0,00	0,00	10.000,00	10.000,00
10.122.1005.2078.0000	Manutenção do Programa de Gestão da Política de Saúde	0,00	0,00	15.000,00	15.000,00
10	122 1008 Reequipamento da Saúde	0,00	70.000,00	0,00	70.000,00
10.122.1008.1041.0000	Aquisição de Móveis, Máquinas, Veículos e Equipamentos Diversos para Saúde	0,00	70.000,00	0,00	70.000,00
10	122 1010 Ampliação da Rede Física de Saúde	0,00	10.000,00	0,00	10.000,00
10.122.1010.1042.0000	Construção, Reforma e/ou Ampliação de Imóveis Vinculados a Saúde	0,00	10.000,00	0,00	10.000,00
10	126 Tecnologia da Informação	0,00	10.000,00	0,00	10.000,00
10	126 1011 Informatização do Sistema de Saúde	0,00	10.000,00	0,00	10.000,00
10.126.1011.1043.0000	Aquisição de Equipamentos para Informatização do Sistema de Saúde	0,00	10.000,00	0,00	10.000,00
10	301 Atenção Básica	0,00	270.000,00	2.273.000,00	2.543.000,00
10	301 1001 Atenção Básica em Saúde	0,00	0,00	2.242.000,00	2.242.000,00
10.301.1001.2078.0000	Manutenção das Unidades Básicas de Saúde	0,00	0,00	127.000,00	127.000,00
10.301.1001.2080.0000	Manutenção das Atividades do Programa Saúde da Família - PSF	0,00	0,00	1.172.000,00	1.172.000,00
10.301.1001.2081.0000	Manutenção das Atividades do Programa Saúde Bucal	0,00	0,00	323.000,00	323.000,00
10.301.1001.2082.0000	Manutenção das Atividades do PACS	0,00	0,00	478.000,00	478.000,00
10.301.1001.2083.0000	Implantação e Manutenção do Núcleo de Apoio a Saúde da Família - NASF	0,00	0,00	142.000,00	142.000,00
10	301 1008 Reequipamento da Saúde	0,00	180.000,00	0,00	180.000,00
10.301.1008.1044.0000	Aquisição de Móveis, Máquinas e Equipamentos Diversos	0,00	180.000,00	0,00	180.000,00
10	301 1009 Saúde na Escola - PSE	0,00	0,00	31.000,00	31.000,00
10.301.1009.2084.0000	Manutenção do PSE - Programa Saúde na Escola	0,00	0,00	31.000,00	31.000,00
10	301 1010 Ampliação da Rede Física de Saúde	0,00	110.000,00	0,00	110.000,00
10.301.1010.1045.0000	Construção, Reforma e/ou Ampliação de Unidades Básica de Saúde	0,00	100.000,00	0,00	100.000,00
10.301.1010.1046.0000	Aquisição de Imóveis para a Saúde	0,00	10.000,00	0,00	10.000,00
10	302 Assistência Hospitalar e Ambulatorial	0,00	80.000,00	226.000,00	286.000,00
10	302 1002 Assistência Ambulatorial e Hospitalar Especializada	0,00	80.000,00	197.000,00	267.000,00
10.302.1002.1047.0000	Aquisição de Móveis, Máquinas, Veículos e Equipamentos Diversos, Para Média e Alta Complexidade	0,00	80.000,00	0,00	80.000,00
10.302.1002.2085.0000	Manutenção das Ações de Saúde de Média e Alta Complexidade	0,00	0,00	197.000,00	197.000,00
10	302 1008 Tratamento Fora de Domicílio - TFD	0,00	0,00	29.000,00	29.000,00
10.302.1008.2086.0000	Manutenção do Programa de Tratamento Fora de Domicílio - TFD	0,00	0,00	29.000,00	29.000,00
10	303 Suporte Profilático e Terapêutico	0,00	50.000,00	70.000,00	120.000,00
10	303 1004 Assistência Farmacêutica e Insumos Estratégicos	0,00	0,00	70.000,00	70.000,00
10.303.1004.2087.0000	Manutenção das Atividades do Programa Farmácia Básica	0,00	0,00	70.000,00	70.000,00
10	303 1008 Reequipamento da Saúde	0,00	50.000,00	0,00	50.000,00
10.303.1008.1048.0000	Aquisição de Móveis, Máquinas e Equipamentos Diversos para Farmácia Básica	0,00	50.000,00	0,00	50.000,00

Gerson Henrique de Melo
PREFEITO

**PREFEITURA MUNICIPAL DA JUCATI**

RUA RUI BARBOSA, 65 - CNPJ:35450790/0001-91

Orçamento Programa - Exercício de 2015

Anexo 07

Página 6

Lei: 238, Data: 10/11/2014

**PROGRAMA DE TRABALHO DO GOVERNO
 DEMONSTRATIVO DE FUNÇÕES, SUBFUNÇÕES E PROGRAMAS
 POR PROJETOS, ATIVIDADES E OPERAÇÕES ESPECIAIS
 (Inc. II, § 2º, Art. 2º)**

Código	Especificação	Operação Especial	Projetos	Atividades	Total
10	Saúde	0,00	490.000,00	4.980.000,00	5.470.000,00
10	303 Suporte Profilático e Terapêutico	0,00	50.000,00	70.000,00	120.000,00
10	304 Vigilância Sanitária	0,00	0,00	87.000,00	87.000,00
10	304 1003 Vigilância, Prevenção e Controle de Doenças e Agravos	0,00	0,00	87.000,00	87.000,00
10.304.1003.2088.0000	Manutenção do Programa de Vigilância Sanitária	0,00	0,00	71.000,00	71.000,00
10.304.1003.2089.0000	Manutenção do PNI - Programa Nacional de Imunização	0,00	0,00	16.000,00	16.000,00
10	305 Vigilância Epidemiológica	0,00	20.000,00	170.000,00	190.000,00
10	305 1003 Vigilância, Prevenção e Controle de Doenças e Agravos	0,00	0,00	170.000,00	170.000,00
10.305.1003.2090.0000	Manutenção do Programa de Piso Fixo e Promoção da Saúde - PFVPS	0,00	0,00	170.000,00	170.000,00
10	305 1008 Reequipamento de Saúde	0,00	20.000,00	0,00	20.000,00
10.305.1008.1049.0000	Aquisição de Móveis, Máquinas e Equipamentos Diversos	0,00	20.000,00	0,00	20.000,00
10	306 Alimentação e Nutrição	0,00	0,00	5.000,00	5.000,00
10	306 1007 Alimentação e Nutrição	0,00	0,00	5.000,00	5.000,00
10.306.1007.2081.0000	Manutenção do Programa de Alimentação e Nutrição	0,00	0,00	5.000,00	5.000,00
12	Educação	0,00	880.000,00	10.260.000,00	11.140.000,00
12	122 Administração Geral	0,00	20.000,00	360.000,00	380.000,00
12	122 0401 Gestão Administrativa do Município	0,00	0,00	335.000,00	335.000,00
12.122.0401.2033.0000	Gestão das Atividades da Secretaria	0,00	0,00	335.000,00	335.000,00
12	122 1201 Gestão de Política de Educação	0,00	0,00	15.000,00	15.000,00
12.122.1201.2034.0000	Manutenção da Política de Educação	0,00	0,00	15.000,00	15.000,00
12	122 1202 Aperfeiçoamento e Modernização do Sistema de Ensino	0,00	0,00	10.000,00	10.000,00
12.122.1202.2035.0000	Contratação de Consultoria e Assessoria Especializada p/ Elaboração de Projetos	0,00	0,00	10.000,00	10.000,00
12	122 1204 Reequipamento das Unidades Educacionais do Município	0,00	20.000,00	0,00	20.000,00
12.122.1204.1011.0000	Aquisição de Veículos, Máquinas e Equipamentos Diversos	0,00	20.000,00	0,00	20.000,00
12	123 Administração Financeira	0,00	0,00	5.000,00	5.000,00
12	123 1203 Apoio à Instituição Educacional Sem Fins Lucrativos	0,00	0,00	5.000,00	5.000,00
12.123.1203.2036.0000	Subvenções a Entidades Educacionais sem Fins Lucrativos	0,00	0,00	5.000,00	5.000,00
12	128 Formação de Recursos Humanos	0,00	0,00	4.000,00	4.000,00
12	128 1208 Qualidade Escolar Municipal	0,00	0,00	4.000,00	4.000,00
12.128.1208.2037.0000	Manutenção do Programa Qualidade Escolar	0,00	0,00	4.000,00	4.000,00
12	308 Alimentação e Nutrição	0,00	0,00	370.000,00	370.000,00
12	308 1207 Alimentação Suplementar p/ Estudantes (PNAEC, PNAEP, PNAEF, PNAEM)	0,00	0,00	370.000,00	370.000,00
12.308.1207.2038.0000	Manutenção de Merenda Escolar	0,00	0,00	370.000,00	370.000,00
12	361 Ensino Fundamental	0,00	630.000,00	7.835.000,00	8.465.000,00

Gerson Henrique de Melo
 PREFEITO



**PROGRAMA DE TRABALHO DO GOVERNO
 DEMONSTRATIVO DE FUNÇÕES, SUBFUNÇÕES E PROGRAMAS
 POR PROJETOS, ATIVIDADES E OPERAÇÕES ESPECIAIS**
 (Inc-II, § 2º, Art.2º)

Código	Especificação	Operação Especial	Projetos	Atividades	Total
12	Educação	0,00	850.000,00	10.260.000,00	11.110.000,00
12	361 Ensino Fundamental	0,00	630.000,00	7.935.000,00	8.365.000,00
12	361 1204 Reequipamento das Unidades Educacionais do Município	0,00	30.000,00	0,00	30.000,00
12.361.1204.1013.0000	Aquisição de Veículos, Móveis, Máquinas e Equipamentos Diversos	0,00	30.000,00	0,00	30.000,00
12	361 1206 Programa de Apoio Didático e Pedagógico	0,00	0,00	40.000,00	40.000,00
12.361.1206.2059.0000	Aquisição de Material Didático	0,00	0,00	40.000,00	40.000,00
12	361 1208 Expansão e Melhoria da Rede Física do Ensino	0,00	470.000,00	0,00	470.000,00
12.361.1208.1014.0000	Aquisição de Imóveis para o Ensino	0,00	70.000,00	0,00	70.000,00
12.361.1208.1018.0000	Construção, Reforma e/ou Ampliação de Unidades Escolares	0,00	400.000,00	0,00	400.000,00
12	361 1209 Transporte Escolar	0,00	30.000,00	1.210.000,00	1.240.000,00
12.361.1209.1012.0000	Aquisição de Veículos para o Programa A Caminho da Escola	0,00	30.000,00	0,00	30.000,00
12.361.1209.2040.0000	Manutenção do Programa A Caminho da Escola	0,00	0,00	50.000,00	50.000,00
12.361.1209.2041.0000	Manutenção do Transporte Escolar	0,00	0,00	320.000,00	320.000,00
12.361.1209.2058.0000	Manutenção do Programa de Transporte Escolar	0,00	0,00	840.000,00	840.000,00
12	361 1211 Manutenção e Desenvolvimento do Ensino Fundamental	0,00	0,00	6.465.000,00	6.465.000,00
12.361.1211.2042.0000	Manutenção do Programa Salário Educação	0,00	0,00	60.000,00	60.000,00
12.361.1211.2057.0000	Gestão Administrativa das Atividades do FUNDEB - 40%	0,00	0,00	2.386.000,00	2.386.000,00
12.361.1211.2058.0000	Gestão Administrativa das Atividades do FUNDEB - 60%	0,00	0,00	4.017.000,00	4.017.000,00
12	361 1216 Dinheiro Direto na Escola (PDDE)	0,00	0,00	40.000,00	40.000,00
12.361.1216.2943.0000	Manutenção do PDDE	0,00	0,00	40.000,00	40.000,00
12	361 1217 PDE - Plano de Desenvolvimento Escolar	0,00	0,00	30.000,00	30.000,00
12.361.1217.2044.0000	Gestão Administrativa do Plano de Ações Articuladas - PAR	0,00	0,00	30.000,00	30.000,00
12	361 1222 Programa Saúde na Escola	0,00	0,00	50.000,00	50.000,00
12.361.1222.2046.0000	Implantação e Manutenção do Programa Saúde na Escola	0,00	0,00	50.000,00	50.000,00
12	362 Ensino Médio	0,00	0,00	53.000,00	53.000,00
12	362 1212 Desenvolvimento do Ensino Médio	0,00	0,00	53.000,00	53.000,00
12.362.1212.2046.0000	Manutenção das Atividades de Ensino Médio	0,00	0,00	38.000,00	38.000,00
12.362.1212.2047.0000	Implantação e Manutenção de Curso de pré-Vestibular	0,00	0,00	15.000,00	15.000,00
12	363 Ensino Profissional	0,00	0,00	39.000,00	39.000,00
12	363 1213 Desenvolvimento do Ensino Técnico Profissionalizante	0,00	0,00	39.000,00	39.000,00
12.363.1213.2046.0000	Manutenção do Programa Ensino Profissionalizante	0,00	0,00	39.000,00	39.000,00
12	364 Ensino Superior	0,00	0,00	181.000,00	181.000,00
12	364 1210 Transporte Escolar Universitário	0,00	0,00	181.000,00	181.000,00
12.364.1210.2049.0000	Manutenção do Transporte Escolar Universitário	0,00	0,00	181.000,00	181.000,00
12	365 Educação Infantil	0,00	300.000,00	867.000,00	1.167.000,00
12	365 1214 Desenvolvimento da Educação Infantil	0,00	300.000,00	867.000,00	1.167.000,00
12.365.1214.1017.0000	Construção, Reforma e/ou Ampliação de Creches	0,00	300.000,00	0,00	300.000,00
12.365.1214.2059.0000	Gestão Administrativa das Atividades da Educação Infantil - 40%	0,00	0,00	89.000,00	89.000,00
12.365.1214.2080.0000	Gestão Administrativa das Atividades da Educação Infantil - 60%	0,00	0,00	778.000,00	778.000,00
12	366 Educação de Jovens e Adultos	0,00	0,00	438.000,00	438.000,00



**PROGRAMA DE TRABALHO DO GOVERNO
DEMONSTRATIVO DE FUNÇÕES, SUBFUNÇÕES E PROGRAMAS
POR PROJETOS, ATIVIDADES E OPERAÇÕES ESPECIAIS**
(Inc. II, § 2º, Art 2º)

Código	Especificação	Operação Especial	Projetos	Atividades	Total
12	Educação	0,00	850.000,00	10.260.000,00	11.110.000,00
12	366 Educação de Jovens e Adultos	0,00	0,00	438.000,00	438.000,00
12	366 1215 Educação de Jovens e Adultos	0,00	0,00	438.000,00	438.000,00
12.366	1215.2061.0000 Gestão Administrativa das Atividades da Educação de Jovens e Adultos - 40%	0,00	0,00	300.000,00	300.000,00
12.366	1215.2062.0000 Gestão Administrativa das Atividades da Educação de Jovens e Adultos - 60%	0,00	0,00	138.000,00	138.000,00
12	367 Educação Especial	0,00	0,00	41.000,00	41.000,00
12	367 1216 Desenvolvimento da Educação Especial	0,00	0,00	41.000,00	41.000,00
12.367	1216.2050.0000 Manutenção do Programa Educação Especial	0,00	0,00	41.000,00	41.000,00
12	573 Difusão do Conhecimento Científico e Tecnológico	0,00	0,00	26.000,00	26.000,00
12	573 1218 Inclusão Digital	0,00	0,00	26.000,00	26.000,00
12.573	1218.2051.0000 Manutenção do Programa Inclusão Digital	0,00	0,00	26.000,00	26.000,00
12	605 Abastecimento	0,00	0,00	41.000,00	41.000,00
12	605 1220 Horta Escolar	0,00	0,00	41.000,00	41.000,00
12.605	1220.2052.0000 Manutenção do Programa Horta Escolar	0,00	0,00	41.000,00	41.000,00
13	Cultura	0,00	10.000,00	775.000,00	785.000,00
13	123 Administração Financeira	0,00	0,00	5.000,00	5.000,00
13	123 0401 Gestão Administrativa do Município	0,00	0,00	5.000,00	5.000,00
13.123	0401.2053.0000 Subvenções a Entidades Sem Fins Lucrativos	0,00	0,00	5.000,00	5.000,00
13	391 Patrimônio Histórico, Artístico e Arqueológico	0,00	10.000,00	0,00	10.000,00
13	391 1301 Revitalização do Patrimônio Histórico	0,00	10.000,00	0,00	10.000,00
13.391	1301.1018.0000 Revitalização dos Prédios Públicos e Patrimônio Histórico	0,00	10.000,00	0,00	10.000,00
13	695 Turismo	0,00	0,00	770.000,00	770.000,00
13	695 1302 Promoção de Eventos	0,00	0,00	770.000,00	770.000,00
13.695	1302.2054.0000 Promoção de Eventos e Festividades	0,00	0,00	770.000,00	770.000,00
15	Urbanismo	0,00	710.000,00	1.761.000,00	2.471.000,00
15	122 Administração Geral	0,00	30.000,00	1.598.000,00	1.628.000,00
15	122 0401 Gestão Administrativa do Município	0,00	30.000,00	1.598.000,00	1.628.000,00
15.122	0401.1019.0000 Aquisição de Veículos, Móveis, Máquinas e Equipamentos Diversos	0,00	30.000,00	0,00	30.000,00
15.122	0401.2063.0000 Manutenção das Atividades Gerais da Secretaria	0,00	0,00	1.598.000,00	1.598.000,00
15	451 Infra-Estrutura Urbana	0,00	680.000,00	150.000,00	830.000,00



**PROGRAMA DE TRABALHO DO GOVERNO
 DEMONSTRATIVO DE FUNÇÕES, SUBFUNÇÕES E PROGRAMAS
 POR PROJETOS, ATIVIDADES E OPERAÇÕES ESPECIAIS**
 (Inc. II, § 2º, Art. 2º)

Código	Especificação	Operação Especial	Projetos	Atividades	Total
15	Urbanismo	0,00	710.000,00	1.761.000,00	2.471.000,00
15	451 - Infra-Estrutura Urbana	0,00	680.000,00	160.000,00	830.000,00
15	451 1502 - Infra - Estrutura Urbana	0,00	680.000,00	160.000,00	830.000,00
15.451.1502.1020.0000	Execução de Obras de Pavimentação - Calçamento, Meio-Fio	0,00	500.000,00	0,00	500.000,00
15.451.1502.1021.0000	Construção, Ampliação e/ou Reforma de Prédios Públicos	0,00	10.000,00	0,00	10.000,00
15.451.1502.1022.0000	Obras em Praças, Parques, Jardins e Áreas de Lazer Públicos	0,00	10.000,00	0,00	10.000,00
15.451.1502.1023.0000	Execução de Obras em Cemitério: Construção, Reformas e Ampliação	0,00	10.000,00	0,00	10.000,00
15.451.1502.1024.0000	Execução de Obras: Muros, Escadarias, Rampas e Acessos Públicos	0,00	10.000,00	0,00	10.000,00
15.451.1502.1025.0000	Execução de Obras: Construção, Reforma e Ampliação em Pontes e Passagens Molhadas	0,00	20.000,00	0,00	20.000,00
15.451.1502.1026.0000	Desapropriação de Imóveis	0,00	20.000,00	0,00	20.000,00
15.451.1502.1027.0000	Construção do Portal da Cidade	0,00	100.000,00	0,00	100.000,00
15.451.1502.2064.0000	Manutenção de Pavimentação e Reposição de Calçamento	0,00	0,00	160.000,00	160.000,00
15	452 - Serviços Urbanos	0,00	0,00	15.000,00	15.000,00
15	452 1501 - Modernização dos Serviços Públicos	0,00	0,00	15.000,00	15.000,00
15.452.1501.2065.0000	Capacitação, Treinamento e Qualificação de Servidores	0,00	0,00	15.000,00	15.000,00
16	Habitação	0,00	200.000,00	0,00	200.000,00
16	462 - Habitação Urbana	0,00	200.000,00	0,00	200.000,00
16	462 1601 - Habitação Popular	0,00	200.000,00	0,00	200.000,00
16.462.1601.1029.0000	Obras de Construção, Reforma e/ou Ampliação de Habitação	0,00	200.000,00	0,00	200.000,00
17	Saneamento	0,00	420.000,00	30.000,00	450.000,00
17	512 - Saneamento Básico Urbano	0,00	420.000,00	30.000,00	450.000,00
17	512 1701 - Saneamento Simplificado e Não-Simplificado	0,00	220.000,00	30.000,00	250.000,00
17.512.1701.1029.0000	Construção, Reforma e/ou Ampliação de Saneamento Básico	0,00	200.000,00	0,00	200.000,00
17.512.1701.1030.0000	Construção e/ou Melhoria de Banheiros Públicos	0,00	20.000,00	0,00	20.000,00
17.512.1701.2066.0000	Manutenção, Limpeza e Conserto do Sistema de Saneamento Urbano	0,00	0,00	30.000,00	30.000,00
17	512 1702 - Aterro Sanitário	0,00	200.000,00	0,00	200.000,00
17.512.1702.1031.0000	Execução de Obras de Aterro Sanitário	0,00	200.000,00	0,00	200.000,00
18	Gestão Ambiental	0,00	285.000,00	75.000,00	360.000,00
18	541 - Preservação e Conservação Ambiental	0,00	50.000,00	15.000,00	65.000,00
18	541 1801 - Resíduos Sólidos Urbanos	0,00	50.000,00	15.000,00	65.000,00
18.541.1801.1032.0000	Aquisição de Veículos para coleta de Tratamento de Resíduos Sólidos	0,00	50.000,00	0,00	50.000,00
18.541.1801.2067.0000	Manutenção dos Serviços de Tratamento de Resíduos Sólidos e Depósito de Lixo Urbano	0,00	0,00	15.000,00	15.000,00
18	543 - Recuperação de Áreas Degradadas	0,00	30.000,00	0,00	30.000,00
18	543 1802 - Qualidade Ambiental	0,00	30.000,00	0,00	30.000,00
18.543.1802.1033.0000	Apoio às Ações de Preservação Ambiental	0,00	30.000,00	0,00	30.000,00

Gerson Henrique de Melo



**PROGRAMA DE TRABALHO DO GOVERNO
DEMONSTRATIVO DE FUNÇÕES, SUBFUNÇÕES E PROGRAMAS
POR PROJETOS, ATIVIDADES E OPERAÇÕES ESPECIAIS**
(Inc. II, § 2º, Art. 2º)

Código	Especificação	Operação Especial	Projetos	Atividades	Total
18	Gestão Ambiental	0,00	285.000,00	75.000,00	360.000,00
18	544 Recursos Hídricos	0,00	205.000,00	60.000,00	265.000,00
18	544 1803 Serviços Urbano de Água e Esgoto	0,00	205.000,00	60.000,00	265.000,00
18.544	1803.1034.0000 Execução de Obras Hídricas, incluindo Adutoras para Abastecimento D'água e Barragens	0,00	5.000,00	0,00	5.000,00
18.544	1803.1036.0000 Construção, Reforma e/ou Ampliação de Sistemas	0,00	200.000,00	0,00	200.000,00
18.544	1803.2068.0000 Manutenção do Programa de Abastecimento D'água Emergencial	0,00	0,00	60.000,00	60.000,00
20	Agricultura	0,00	30.000,00	862.000,00	892.000,00
20	122 Administração Geral	0,00	20.000,00	737.000,00	757.000,00
20	122 0401 Gestão Administrativa do Município	0,00	0,00	737.000,00	737.000,00
20.122	0401.2026.0000 Gestão das Atividades da Secretaria	0,00	0,00	737.000,00	737.000,00
20	122 0403 Reequipamento da Administração	0,00	20.000,00	0,00	20.000,00
20.122	0403.1010.0000 Aquisição de Veículos, Máquinas e Equipamentos Diversos	0,00	20.000,00	0,00	20.000,00
20	605 Abastecimento	0,00	10.000,00	125.000,00	135.000,00
20	605 2001 Programa Nacional de Agricultura Familiar - PRONAF	0,00	0,00	20.000,00	20.000,00
20.605	2001.2027.0000 Execução de Projetos e Atividades do PRONAF	0,00	0,00	20.000,00	20.000,00
20	605 2002 Abastecimento Agroalimentar	0,00	0,00	15.000,00	15.000,00
20.605	2002.2028.0000 Execução de Ações Promotoras do Abastecimento Agroalimentar	0,00	0,00	15.000,00	15.000,00
20	605 2003 Produção e Distribuição de Sementes e Mudas	0,00	10.000,00	30.000,00	40.000,00
20.605	2003.1036.0000 Construção e Implantação de Sementeiras	0,00	10.000,00	0,00	10.000,00
20.605	2003.2029.0000 Apoio aos Agricultores, Doações de Sementes e Outros, incluindo Manutenção de Sementeiras	0,00	0,00	30.000,00	30.000,00
20	605 2004 Campanha de Vacinação de Animais	0,00	0,00	30.000,00	30.000,00
20.605	2004.2031.0000 Promoção de Campanha de Vacinação de Animais	0,00	0,00	30.000,00	30.000,00
20	605 2005 Ampliação do Abastecimento de Produtos Primários	0,00	0,00	20.000,00	20.000,00
20.605	2005.2032.0000 Manutenção de Mercados, Açougues, Matadouro e Central de Abastecimento	0,00	0,00	20.000,00	20.000,00
20	605 2006 Bolsa - Safra	0,00	0,00	10.000,00	10.000,00
20.605	2006.2030.0000 Implantação e Manutenção do Programa Bolsa Safra/Seguro Safra	0,00	0,00	10.000,00	10.000,00
23	Comércio e Serviços	0,00	10.000,00	35.000,00	45.000,00
23	126 Tecnologia da Informação	0,00	0,00	20.000,00	20.000,00
23	126 2303 Núcleo Tecnológico Juvenil da Informatização	0,00	0,00	20.000,00	20.000,00
23.126	2303.2069.0000 Manutenção do Núcleo Tecnológico	0,00	0,00	20.000,00	20.000,00
23	891 Promoção Comercial	0,00	10.000,00	15.000,00	25.000,00
23	891 2301 Apoio ao Pequeno Empreendedor	0,00	0,00	15.000,00	15.000,00
23.891	2301.2070.0000 Manutenção do Programa Pequeno Empreendedor	0,00	0,00	15.000,00	15.000,00
23	891 2302 Modernização de Feiras Livres	0,00	10.000,00	0,00	10.000,00
23.891	2302.1037.0000 Modernização, Ampliação e Coris da Feira Livre e Mercados	0,00	10.000,00	0,00	10.000,00

erson Henrique de Melo

**PREFEITURA MUNICIPAL DA JUCATI**

RUA RUI BARBOSA, 65 - CNPJ:35450790/0001-91

Orçamento Programa - Exercício de 2015

Anexo 07

Página 11

Lei: 238, Data: 10/11/2014

**PROGRAMA DE TRABALHO DO GOVERNO
DEMONSTRATIVO DE FUNÇÕES, SUBFUNÇÕES E PROGRAMAS
POR PROJETOS, ATIVIDADES E OPERAÇÕES ESPECIAIS**

(Inc II, § 2º, Art.2º)

Código	Especificação	Operação Especial	Projetos	Atividades	Total
25	Energia	0,00	0,00	12.000,00	12.000,00
25	752 Energia Elétrica	0,00	0,00	12.000,00	12.000,00
25	752 2501 Eletificação Municipal	0,00	0,00	12.000,00	12.000,00
25.752.2501.2071.0000	Manutenção e Implantação do Sistema de Eletificação	0,00	0,00	12.000,00	12.000,00
26	Transporte	0,00	110.000,00	41.000,00	151.000,00
26	752 Transporte Rodoviário	0,00	110.000,00	41.000,00	151.000,00
26	752 0401 Gestão Administrativa do Município	0,00	0,00	30.000,00	30.000,00
26.752.0401.2072.0000	Manutenção do Setor de Transporte	0,00	0,00	30.000,00	30.000,00
26	752 2501 Qualidade de Rodovias e Estradas	0,00	110.000,00	0,00	110.000,00
26.752.2501.1038.0000	Construção, Reforma e/ou Ampliação de Abacos p/ Passageiros	0,00	10.000,00	0,00	10.000,00
26.752.2501.1039.0000	Manutenção de Rodovias e Acessos Viários	0,00	100.000,00	0,00	100.000,00
26	752 2502 Educação no Trânsito	0,00	0,00	11.000,00	11.000,00
26.752.2502.2073.0000	Capacitar Motorista e Motociclista	0,00	0,00	11.000,00	11.000,00
27	Desporto e Lazer	0,00	100.000,00	31.000,00	131.000,00
27	812 Desporto Comunitário	0,00	100.000,00	0,00	100.000,00
27	812 2701 Desporto e Lazer Municipal	0,00	100.000,00	0,00	100.000,00
27.812.2701.1040.0000	Execução de Obras de Instalação destinadas ao Esporte, Ginásio, Quadras, incluindo Academias da Cidade	0,00	100.000,00	0,00	100.000,00
27	813 Lazer	0,00	0,00	31.000,00	31.000,00
27	813 2702 Iniciação Desportiva Educacional	0,00	0,00	31.000,00	31.000,00
27.813.2702.2055.0000	Apoio ao Esporte e Lazer	0,00	0,00	31.000,00	31.000,00
28	Encargos Especiais	809.000,00	4.000,00	0,00	813.000,00
28	843 Serviço da Dívida Interna	574.000,00	2.000,00	0,00	576.000,00
28	843 0000 Encargos Especiais	574.000,00	0,00	0,00	574.000,00
28.843.0000.0003.0000	Pagamento de Precatórios e Sentenças Judiciais	20.000,00	0,00	0,00	20.000,00
28.843.0000.0004.0000	Pagamento de Juros e Encargos da Dívida	205.000,00	0,00	0,00	205.000,00
28.843.0000.0005.0000	Amortização de Dívidas Públicas	345.000,00	0,00	0,00	345.000,00
28.843.0000.0007.0000	Pagamentos de Juros e Encargos da Dívida	2.000,00	0,00	0,00	2.000,00
28.843.0000.0013.0000	Juros Sobre a Dívida por Contrato	2.000,00	0,00	0,00	2.000,00
28	843 0101 Gestão do Poder Legislativo	0,00	2.000,00	0,00	2.000,00
28.843.0101.1003.0000	Amortização da Dívida Interna	0,00	2.000,00	0,00	2.000,00
28	846 Outros Encargos Especiais	235.000,00	2.000,00	0,00	237.000,00
28	846 0000 Encargos Especiais	235.000,00	0,00	0,00	235.000,00
28.846.0000.0006.0000	Indenizações e Restituições Diversas	215.000,00	0,00	0,00	215.000,00
28.846.0000.0008.0000	Indenizações e Restituições, incluindo Decorrentes de Convênios	5.000,00	0,00	0,00	5.000,00
28.846.0000.0009.0000	Indenizações e Restituições Diversas - Fundo Financeiro	6.000,00	0,00	0,00	6.000,00
28.846.0000.0010.0000	Indenizações e Restituições Diversas - Fundo Previdenciário	4.000,00	0,00	0,00	4.000,00
28.846.0000.0014.0000	Indenização e Restituição Diversas	5.000,00	0,00	0,00	5.000,00

Gerson Henrique de Melo
PREFEITO



**PROGRAMA DE TRABALHO DO GOVERNO
DEMONSTRATIVO DE FUNÇÕES, SUBFUNÇÕES E PROGRAMAS
POR PROJETOS, ATIVIDADES E OPERAÇÕES ESPECIAIS**
(Inc.II, § 2º, Art.2º)

Código	Especificação	Operação Especial	Projetos	Atividades	Total
28	Encargos Especiais	809.000,00	4.000,00	0,00	813.000,00
28	846 Outros Encargos Especiais	235.000,00	2.000,00	0,00	237.000,00
28	846 0101 Gestão do Poder Legislativo	0,00	2.000,00	0,00	2.000,00
28 846.0101.1004 0000	Dívida por Sentença Judiciais	0,00	2.000,00	0,00	2.000,00
99	Reserva de Contingência	0,00	0,00	880.000,00	880.000,00
99	999 Reserva de Contingência	0,00	0,00	880.000,00	880.000,00
99	999 0901 Previdência de Inativos e Pensionistas do Município	0,00	0,00	600.000,00	600.000,00
99 999.0901.2094 0000	Reserva RPPS - Fundo Financeiro	0,00	0,00	600.000,00	600.000,00
99	999 9999 Reserva de Contingência	0,00	0,00	280.000,00	280.000,00
99 999.9999.2024 0000	Reserva de Contingência	0,00	0,00	280.000,00	280.000,00
TOTAL		809.000,00	3.677.000,00	29.982.000,00	31.368.000,00

Gerson Henrique de Melo
PREFEITO



**DESPESA POR FUNÇÃO, SUBFUNÇÃO E PROGRAMAS
CONFORME O VÍNCULO COM OS RECURSOS**
(Inc II, § 2º, Art.2º)

Código	Especificação	Ordinário	Vinculado	Adm. Indireta	Total
01	Legislativa	1.296.000,00			1.296.000,00
01 031	Ação Legislativa	1.268.000,00			1.268.000,00
01 031 0101	Gestão do Poder Legislativo	1.268.000,00			1.268.000,00
01 124	Controle Interno	28.000,00			28.000,00
01 124 0101	Gestão do Poder Legislativo	28.000,00			28.000,00
04	Administração	2.747.000,00		296.000,00	3.043.000,00
04 122	Administração Geral	1.804.000,00		296.000,00	2.100.000,00
04 122 0401	Gestão Administrativa do Município	1.572.000,00			1.572.000,00
04 122 0403	Reequipamento da Administração	60.000,00			60.000,00
04 122 0406	Aperfeiçoamento e Modernização Administrativa Municipal	95.000,00			95.000,00
04 122 0407	Cooperação Técnica e Financeira Com outros Entes Federados	5.000,00			5.000,00
04 122 0408	Apoio aos Conselhos e Relações com Sociedade Civil	15.000,00			15.000,00
04 122 0409	Ampliação do Patrimônio	15.000,00			15.000,00
04 122 0410	Gestão Administrativa do Patrimônio Municipal	22.000,00			22.000,00
04 122 0411	Controle Interno	20.000,00			20.000,00
04 122 0501	Providência de Inativos e Pensionistas do Município			296.000,00	296.000,00
04 123	Administração Financeira	700.000,00			700.000,00
04 123 0401	Gestão Administrativa do Município	630.000,00			630.000,00
04 123 0403	Reequipamento da Administração	50.000,00			50.000,00
04 123 0413	Programa Modernização da Administração Tributária	20.000,00			20.000,00
04 124	Controle Interno	71.000,00			71.000,00
04 124 0411	Controle Interno	71.000,00			71.000,00
04 126	Tecnologia da Informação	65.000,00			65.000,00
04 126 0402	Informatização da Administração Municipal	65.000,00			65.000,00
04 128	Formação de Recursos Humanos	13.000,00			13.000,00
04 128 0405	Capacitação e Treinamento de Recursos Humanos	13.000,00			13.000,00
04 131	Comunicação Social	52.000,00			52.000,00
04 131 0404	Divulgação Institucional	52.000,00			52.000,00
04 162	Defesa Civil	42.000,00			42.000,00
04 162 0412	Guarda Municipal	42.000,00			42.000,00
08	Assistência Social			2.253.000,00	2.253.000,00
08 122	Administração Geral			731.000,00	731.000,00
08 122 0801	Gestão da Política de Assistência Social			731.000,00	731.000,00
08 123	Administração Financeira			5.000,00	5.000,00
08 123 0801	Gestão da Política de Assistência Social			5.000,00	5.000,00
08 128	Formação de Recursos Humanos			20.000,00	20.000,00
08 128 0801	Gestão da Política de Assistência Social			20.000,00	20.000,00
08 241	Assistência ao Idoso			68.000,00	68.000,00
08 241 0802	Proteção Social Básica			68.000,00	68.000,00
08 242	Assistência ao Portador de Deficiência			42.000,00	42.000,00
08 242 0804	Atenção a Pessoa com Deficiência			42.000,00	42.000,00
08 243	Assistência à Criança e ao Adolescente			621.000,00	621.000,00
08 243 0801	Gestão da Política de Assistência Social			90.000,00	90.000,00
08 243 0802	Proteção Social Básica			291.000,00	291.000,00
08 243 0803	Proteção Social Especial			25.000,00	25.000,00
08 243 0808	Gestão da Política Municipal de Promoção, Prevenção e Defesa dos Direitos da Criança e do Adolescente			137.000,00	137.000,00

Gerson Henrique de Meio
PREFEITO

**DESPESA POR FUNÇÃO, SUBFUNÇÃO E PROGRAMAS
CONFORME O VÍNCULO COM OS RECURSOS**
(Inc. II, § 2º, Art. 2º)

Código	Especificação	Orçamento	Vinculado	Adm. Indireta	Total
08.243.0609	Prontidão e Proteção as Crianças e Adolescentes e suas Famílias			43.000,00	43.000,00
08.243.0810	Programa Sócio-Educativo em Meio Aberto			35.000,00	35.000,00
08.244	Assistência Comunitária			621.000,00	621.000,00
08.244.0802	Proteção Social Básica			148.000,00	148.000,00
08.244.0803	Proteção Social Especial			141.000,00	141.000,00
08.244.0805	Gestão do Sistema Único de Assistência Social			196.000,00	196.000,00
08.244.0806	Benefícios Eventuais e Emergenciais			100.000,00	100.000,00
08.244.0811	Combate à Violência as Mulheres			36.000,00	36.000,00
08.306	Alimentação e Nutrição			145.000,00	145.000,00
08.306.0607	Segurança Alimentar e Nutricional - SAN			145.000,00	145.000,00
09	Previdência Social			1.006.000,00	1.006.000,00
09.272	Previdência do Regime Estatutário			1.006.000,00	1.006.000,00
09.272.0901	Previdência de Inativos e Pensionistas (do Município)			1.006.000,00	1.006.000,00
10	Saúde			5.470.000,00	5.470.000,00
10.122	Administração Geral			2.229.000,00	2.229.000,00
10.122.0401	Gestão Administrativa do Município			2.109.000,00	2.109.000,00
10.122.1005	Gestão Política de Saúde Municipal			40.000,00	40.000,00
10.122.1006	Reequipamento da Saúde			70.000,00	70.000,00
10.122.1010	Ampliação da Rede Física de Saúde			10.000,00	10.000,00
10.126	Tecnologia da Informação			10.000,00	10.000,00
10.126.1011	Informatização do Sistema de Saúde			10.000,00	10.000,00
10.301	Atenção Básica			2.543.000,00	2.543.000,00
10.301.1001	Atenção Básica em Saúde			2.242.000,00	2.242.000,00
10.301.1008	Reequipamento da Saúde			160.000,00	160.000,00
10.301.1009	Saúde na Escola - PSE			31.000,00	31.000,00
10.301.1010	Ampliação da Rede Física de Saúde			110.000,00	110.000,00
10.302	Assistência Hospitalar e Ambulatorial			286.000,00	286.000,00
10.302.1002	Assistência Ambulatorial e Hospitalar Especializada			257.000,00	257.000,00
10.302.1005	Tratamento Fora de Domicílio - TFD			29.000,00	29.000,00
10.303	Suporte Profilático e Terapêutico			120.000,00	120.000,00
10.303.1004	Assistência Farmacêutica e Insumos Estratégicos			70.000,00	70.000,00
10.303.1008	Reequipamento da Saúde			50.000,00	50.000,00
10.304	Vigilância Sanitária			67.000,00	67.000,00
10.304.1003	Vigilância, Prevenção e Controle de Doenças e Agravos			67.000,00	67.000,00
10.305	Vigilância Epidemiológica			190.000,00	190.000,00
10.305.1003	Vigilância, Prevenção e Controle de Doenças e Agravos			170.000,00	170.000,00
10.305.1008	Reequipamento da Saúde			20.000,00	20.000,00
10.306	Alimentação e Nutrição			5.000,00	5.000,00
10.306.1007	Alimentação e Nutrição			5.000,00	5.000,00
12	Educação	11.110.000,00			11.110.000,00
12.122	Administração Geral	380.000,00			380.000,00
12.122.0401	Gestão Administrativa do Município	335.000,00			335.000,00
12.122.1201	Gestão de Política de Educação	15.000,00			15.000,00
12.122.1202	Aperfeiçoamento e Modernização do Sistema de Ensino	10.000,00			10.000,00
12.122.1204	Reequipamento das Unidades Educacionais do Município	20.000,00			20.000,00
12.123	Administração Financeira	5.000,00			5.000,00
12.123.1203	Apoio à Instituição Educacional Sem Fins Lucrativos	5.000,00			5.000,00
12.128	Formação de Recursos Humanos	4.000,00			4.000,00

Gerson Henrique de Melo
PREFEITO



**DESPESA POR FUNÇÃO, SUBFUNÇÃO E PROGRAMAS
CONFORME O VÍNCULO COM OS RECURSOS**
(Inc. II, § 2º, Art. 2º)

Código	Especificação	Ordinário	Vinculado	Adm. Indireta	Total
12.126.1205	Qualidade Escolar Municipal	4.000,00			4.000,00
12.306	Alimentação e Nutrição	370.000,00			370.000,00
12.306.1207	Alimentação Suplementar pr Estudantes (PNAEC, PNAEP, PNAEF, PNAEM)	370.000,00			370.000,00
12.361	Ensino Fundamental	8.365.000,00			8.365.000,00
12.361.1204	Reequipamento das Unidades Educacionais do Município	30.000,00			30.000,00
12.361.1206	Programa de Apoio Didático e Pedagógico	40.000,00			40.000,00
12.361.1208	Expansão e Melhoria da Rede Física de Ensino	470.000,00			470.000,00
12.361.1209	Transporte Escolar	1.240.000,00			1.240.000,00
12.361.1211	Manutenção e Desenvolvimento do Ensino Fundamental	6.455.000,00			6.455.000,00
12.361.1216	Dinheiro Direto na Escola (PDDE)	40.000,00			40.000,00
12.361.1217	PDE - Plano de Desenvolvimento Escolar	30.000,00			30.000,00
12.361.1222	Programa Saúde na Escola	50.000,00			50.000,00
12.362	Ensino Médio	53.000,00			53.000,00
12.362.1212	Desenvolvimento do Ensino Médio	53.000,00			53.000,00
12.363	Ensino Profissional	39.000,00			39.000,00
12.363.1213	Desenvolvimento do Ensino Técnico Profissionalizante	39.000,00			39.000,00
12.364	Ensino Superior	181.000,00			181.000,00
12.364.1210	Transporte Escolar Universitário	181.000,00			181.000,00
12.365	Educação Infantil	1.167.000,00			1.167.000,00
12.365.1214	Desenvolvimento da Educação Infantil	1.167.000,00			1.167.000,00
12.366	Educação de Jovens e Adultos	438.000,00			438.000,00
12.366.1215	Educação de Jovens e Adultos	438.000,00			438.000,00
12.367	Educação Especial	41.000,00			41.000,00
12.367.1216	Desenvolvimento da Educação Especial	41.000,00			41.000,00
12.573	Diffusão do Conhecimento Científico e Tecnológico	26.000,00			26.000,00
12.573.1218	Inclusão Digital	26.000,00			26.000,00
12.605	Abastecimento	41.000,00			41.000,00
12.605.1220	Horta Escolar	41.000,00			41.000,00
13	Cultura	785.000,00			785.000,00
13.123	Administração Financeira	5.000,00			5.000,00
13.123.0401	Gestão Administrativa do Município	5.000,00			5.000,00
13.391	Patrimônio Histórico, Artístico e Arqueológico	10.000,00			10.000,00
13.391.1301	Revitalização do Patrimônio Histórico	10.000,00			10.000,00
13.695	Turismo	770.000,00			770.000,00
13.695.1302	Promoção de Eventos	770.000,00			770.000,00
15	Urbanismo	2.471.000,00			2.471.000,00
15.122	Administração Geral	1.826.000,00			1.826.000,00
15.122.0401	Gestão Administrativa do Município	1.826.000,00			1.826.000,00
15.451	Infra-Estrutura Urbana	830.000,00			830.000,00
15.451.1502	Infra - Estrutura Urbana	830.000,00			830.000,00
15.452	Serviços Urbanos	15.000,00			15.000,00
15.452.1501	Modernização dos Serviços Públicos	15.000,00			15.000,00
16	Habituação	200.000,00			200.000,00
16.482	Habituação Urbana	200.000,00			200.000,00
16.482.1601	Habituação Popular	200.000,00			200.000,00

DESPESA POR FUNÇÃO, SUBFUNÇÃO E PROGRAMAS
CONFORME O VÍNCULO COM OS RECURSOS

(Inc. II, § 2º, Art 2º)

Código	Especificação	Ordinário	Vinculado	Adm. Indireta	Total
17	Saneamento	450.000,00			450.000,00
17 512	Saneamento Básico Urbano	450.000,00			450.000,00
17 512 1701	Saneamento Simplificado e Não Simplificado	250.000,00			250.000,00
17 512 1702	Ateno Sanitário	200.000,00			200.000,00
18	Gestão Ambiental	380.000,00			380.000,00
18 541	Preservação e Conservação Ambiental	85.000,00			85.000,00
18 541 1601	Resíduos Sólidos Urbanos	85.000,00			85.000,00
18 543	Recuperação de Áreas Degradadas	30.000,00			30.000,00
18 543 1802	Qualidade Ambiental	30.000,00			30.000,00
18 544	Recursos Hídricos	265.000,00			265.000,00
18 544 1803	Serviços Urbano de Água e Esgoto	265.000,00			265.000,00
20	Agricultura	892.000,00			892.000,00
20 122	Administração Geral	757.000,00			757.000,00
20 122 0401	Gestão Administrativa do Município	737.000,00			737.000,00
20 122 0403	Reequipamento da Administração	20.000,00			20.000,00
20 605	Abastecimento	135.000,00			135.000,00
20 605 2001	Programa Nacional de Agricultura Familiar - PRONAF	20.000,00			20.000,00
20 605 2002	Abastecimento Agroalimentar	15.000,00			15.000,00
20 605 2003	Produção e Distribuição de Sementes e Mudas	40.000,00			40.000,00
20 605 2004	Campanha de Vacinação de Animais	30.000,00			30.000,00
20 605 2005	Ampliação do Abastecimento de Produtos Primários	20.000,00			20.000,00
20 605 2008	Bolsa - Safra	10.000,00			10.000,00
23	Comércio e Serviços	45.000,00			45.000,00
23 126	Tecnologia da Informação	20.000,00			20.000,00
23 126 2303	Núcleo Tecnológico Juvenil de Informatização	20.000,00			20.000,00
23 691	Promoção Comercial	25.000,00			25.000,00
23 691 2301	Apoio ao Pequeno Empreendedor	15.000,00			15.000,00
23 691 2302	Modernização de Feiras Livres	10.000,00			10.000,00
25	Energia	12.000,00			12.000,00
25 752	Energia Elétrica	12.000,00			12.000,00
25 752 2501	Eletificação Municipal	12.000,00			12.000,00
26	Transporte	151.000,00			151.000,00
26 782	Transporte Rodoviário	151.000,00			151.000,00
26 782 0401	Gestão Administrativa do Município	30.000,00			30.000,00
26 782 2601	Qualidade das Rodovias e Estradas	110.000,00			110.000,00
26 782 2602	Educação no Trânsito	11.000,00			11.000,00
27	Desporto e Lazer	131.000,00			131.000,00
27 812	Desporto Comunitário	100.000,00			100.000,00
27 812 2701	Desporto e Lazer Municipal	100.000,00			100.000,00
27 813	Lazer	31.000,00			31.000,00
27 813 2702	Inscrição Desportiva Educacional	31.000,00			31.000,00
28	Encargos Especiais	789.000,00		24.000,00	813.000,00
28 843	Serviço da Dívida Interna	572.000,00		4.000,00	576.000,00
28 843 0000	Encargos Especiais	570.000,00		4.000,00	574.000,00

Gerson Henrique de Melo
PREFEITO



**DESPESA POR FUNÇÃO, SUBFUNÇÃO E PROGRAMAS
CONFORME O VÍNCULO COM OS RECURSOS**

(Inc. II, § 2º, Art. 2º)

Código	Especificação	Ordinário	Vinculado	Adm. Indireta	Total
28 843 0101	Gestão do Poder Legislativo	2.000,00			2.000,00
28 846	Outros Encargos Especiais	217.000,00		20.000,00	237.000,00
28 840 0000	Encargos Especiais	215.000,00		20.000,00	235.000,00
28 840 0101	Gestão do Poder Legislativo	2.000,00			2.000,00
99	Reserva de Contingência	280.000,00		600.000,00	880.000,00
99 999	Reserva de Contingência	280.000,00		600.000,00	880.000,00
99 999 0901	Previdência de Inativos e Pensionistas do Município			600.000,00	600.000,00
99 999 9999	Reserva de Contingência	280.000,00			280.000,00
TOTAL		21.719.000,00		9.649.000,00	31.368.000,00

Gerson Henrique de Melo
PREFEITO



DEMONSTRATIVO DAS DESPESAS POR ORGÃO E FUNÇÕES DE GOVERNO
(Inc. II, § 2º, Art. 2º)

Lei: 238, Data: 10/11/2014

UNIDADE			Valor
01 01		CÂMARA MUNICIPAL	
Função	01	Legislativa	1.296.000,00
Função	28	Encargos Especiais	4.000,00
02 01		GABINETE DO PREFEITO	
Função	04	Administração	528.000,00
02 02		SECRETARIA DE PLANEJAMENTO, GOVERNO	
Função	04	Administração	110.000,00
02 03		SECRETARIA DE ADMINISTRAÇÃO	
Função	04	Administração	1.343.000,00
02 04		SECRETARIA DA FAZENDA MUNICIPAL	
Função	04	Administração	700.000,00
Função	28	Encargos Especiais	785.000,00
Função	69	Reserva de Contingência	280.000,00
02 05		PROCURADORIA GERAL DO MUNICÍPIO	
Função	04	Administração	66.000,00
02 06		SECRETARIA DE AGRICULTURA E ABASTECIMENTO	
Função	20	Agricultura	882.000,00
02 07		SECRETARIA DE EDUCAÇÃO, CULTURA E ESPORTO	
Função	12	Educação	10.410.000,00
Função	13	Cultura	775.000,00
Função	27	Desporto e Lazer	31.000,00
02 08		SECRETARIA DE SERVIÇOS PÚBLICOS	
Função	12	Educação	700.000,00
Função	13	Cultura	10.000,00
Função	15	Urbanismo	2.471.000,00
Função	16	Habitação	200.000,00
Função	17	Saneamento	450.000,00
Função	18	Gestão Ambiental	360.000,00
Função	20	Agricultura	10.000,00
Função	23	Comércio e Serviços	45.000,00
Função	25	Energia	12.000,00
Função	26	Transporte	151.000,00
Função	27	Desporto e Lazer	100.000,00

Gerson Henrique de Melo
PREFEITO



DEMONSTRATIVO DAS DESPESAS POR ORGÃO E FUNÇÕES DE GOVERNO

(Inc. II, § 2º, Art. 2º)

Lei: 238, Data: 10/11/2014

UNIDADE			Valor
02 08	SECRETARIA DE SERVIÇOS PÚBLICOS		
03 01	FUNDO MUNICIPAL DE ASSISTÊNCIA SOCIAL		
Função	08	Assistência Social	2.198.000,00
Função	28	Encargos Especiais	7.000,00
03 02	FUNDECA		
Função	08	Assistência Social	55.000,00
03 03	IPSEJU		
Função	04	Administração	296.000,00
Função	09	Previdência Social	1.006.000,00
Função	28	Encargos Especiais	10.000,00
Função	99	Reserva de Contingência	600.000,00
03 04	FUNDO MUNICIPAL DE SAÚDE		
Função	10	Saúde	5.470.000,00
Função	28	Encargos Especiais	7.000,00
TOTAL GERAL			31.368.000,00

RESUMO DO TOTAL ORÇADO POR ORGÃO

01 01	CÂMARA MUNICIPAL	1.300.000,00
02 01	GABINETE DO PREFEITO	528.000,00
02 02	SECRETARIA DE PLANEJAMENTO, GOVERNO	110.000,00
02 03	SECRETARIA DE ADMINISTRAÇÃO	1.343.000,00
02 04	SECRETARIA DA FAZENDA MUNICIPAL	1.765.000,00
02 05	PROCURADORIA GERAL DO MUNICÍPIO	66.000,00
02 06	SECRETARIA DE AGRICULTURA E ABASTECIMENTO	862.000,00
02 07	SECRETARIA DE EDUCAÇÃO, CULTURA E ESPORTO	11.216.000,00
02 08	SECRETARIA DE SERVIÇOS PÚBLICOS	4.509.000,00
03 01	FUNDO MUNICIPAL DE ASSISTÊNCIA SOCIAL	2.205.000,00
03 02	FUNDECA	55.000,00
03 03	IPSEJU	1.912.000,00
03 04	FUNDO MUNICIPAL DE SAÚDE	5.477.000,00
TOTAL		31.368.000,00

RESUMO DO TOTAL ORÇADO POR FUNÇÃO

Gerson Henrique de Melo
 PREFEITO



DEMONSTRATIVO DAS DESPESAS POR ORGÃO E FUNÇÕES DE GOVERNO

(Inc. II, § 2º, Art. 2º)

Lei: 238, Data: 10/11/2014

01	Legislativa	1.296.000,00
04	Administração	3.043.000,00
08	Assistência Social	2.253.000,00
09	Previdência Social	1.006.000,00
10	Saúde	5.470.000,00
12	Educação	11.110.000,00
13	Cultura	785.000,00
15	Urbanismo	2.471.000,00
16	Habituação	200.000,00
17	Saneamento	450.000,00
18	Gestão Ambiental	360.000,00
20	Agricultura	892.000,00
23	Comércio e Serviços	45.000,00
25	Energia	12.000,00
26	Transporte	151.000,00
27	Desporto e Lazer	131.000,00
28	Encargos Especiais	813.000,00
99	Reserva de Contingência	880.000,00
TOTAL		31.368.000,00

Gerson Henrique de Melo
PREFEITO



QUADRO AUXILIAR DE DETALHAMENTO DA DESPESA

ORGÃO 01 PODER LEGISLATIVO
 UNIDADE 01 CÂMARA MUNICIPAL
 SUB UNIDADE 00 CÂMARA MUNICIPAL

Aplicação Programada	Proj/Ativ	Finalidade	Categoria	Detalhada	Total Grupo	Total Categ.	Total Func.
		F.R. - C.A					
Edificações para o legislativo Municipal	01.031.0101.1001.0000						23.000,00
4	DESPEAS DE CAPT					23.000,00	
4	INVESTIMENTOS						
	OBRAE E INSTALAOE	4.4.90.51.00		13.000,00			
	EQUIPAMENTOS E MATERIAL PERMANENTE	4.4.90.52.00		10.000,00			
Aquisição de Veículos	01.031.0101.1002.0000						55.000,00
3	DESPEAS CORREN					15.000,00	
3	OUTRAS DESPEAS CORRENTES					15.000,00	
	MATERIAL DE CONSUMO	3.3.90.30.00		15.000,00			
4	DESPEAS DE CAPT					40.000,00	
4	INVESTIMENTOS					40.000,00	
	EQUIPAMENTOS E MATERIAL PERMANENTE	4.4.90.52.00		40.000,00			
Manutenção do Legislativo Municipal	01.031.0101.2001.0000						395.000,00
3	DESPEAS CORREN					362.000,00	
1	PESSOAL E ENCARGOS SOCIAIS				145.000,00		
	CONTRATAÇÃO POR TEMPO DETERMINADO	3.1.90.04.00		15.000,00			
	VENCIMENTOS E VANTAGENS FIXAS - PESSOAL CIVIL	3.1.90.11.00		100.000,00			
	OBRIGAÇÕES PATRONAIS	3.1.90.13.00		20.000,00			
	OBRIGAÇÕES PATRONAIS - INTRA-ORÇAMENTÁRIO	3.1.91.13.00		10.000,00			
3	OUTRAS DESPEAS CORRENTES				237.000,00		
	DIARIAS - PESSOAL CIVIL	3.3.90.14.00		5.000,00			
	MATERIAL DE CONSUMO	3.3.90.30.00		10.000,00			
	PASSAGENS E DESPEAS COM LOCOMOÇÃO	3.3.90.33.00		5.000,00			
	SERVIÇOS DE CONSULTORIA	3.3.90.35.00		150.000,00			
	OUTROS SERVIÇOS DE TERCEIROS - PESSOA FÍSICA	3.3.90.36.00		30.000,00			
	OUTROS SERVIÇOS DE TERCEIROS - PESSOA JURÍDICA	3.3.90.38.00		25.000,00			
	DESPEAS DE EXERCÍCIOS ANTERIORES	3.3.90.92.00		2.000,00			
4	DESPEAS DE CAPT					13.000,00	
4	INVESTIMENTOS					13.000,00	
	EQUIPAMENTOS E MATERIAL PERMANENTE	4.4.90.52.00		13.000,00			
Pagamento dos Subsídios dos Vereadores	01.031.0101.2002.0000						725.000,00
3	DESPEAS CORREN					725.000,00	
1	PESSOAL E ENCARGOS SOCIAIS				665.000,00		
	VENCIMENTOS E VANTAGENS FIXAS - PESSOAL CIVIL	3.1.90.11.00		540.000,00			
	OBRIGAÇÕES PATRONAIS	3.1.90.13.00		120.000,00			
	OBRIGAÇÕES PATRONAIS - INTRA-ORÇAMENTÁRIO	3.1.91.13.00		5.000,00			
3	OUTRAS DESPEAS CORRENTES				60.000,00		
	INDENIZAÇÕES E RESTITUIÇÕES	3.3.90.93.00		60.000,00			
Treinamento e Capacitação de Servidores e Vereadores	01.031.0101.2003.0000						70.000,00
3	DESPEAS CORREN					70.000,00	
3	OUTRAS DESPEAS CORRENTES				70.000,00		
	DIARIAS - PESSOAL CIVIL	3.3.90.14.00		5.000,00			
	MATERIAL DE CONSUMO	3.3.90.30.00		5.000,00			
	OUTROS SERVIÇOS DE TERCEIROS - PESSOA FÍSICA	3.3.90.36.00		30.000,00			
	OUTROS SERVIÇOS DE TERCEIROS - PESSOA JURÍDICA	3.3.90.38.00		30.000,00			
Controle Interno do Poder Legislativo	01.124.0101.2004.0000						28.000,00
3	DESPEAS CORREN					28.000,00	
1	PESSOAL E ENCARGOS SOCIAIS				28.000,00		
	VENCIMENTOS E VANTAGENS FIXAS - PESSOAL CIVIL	3.1.90.11.00		20.000,00			
	OBRIGAÇÕES PATRONAIS	3.1.90.13.00		5.000,00			
	OBRIGAÇÕES PATRONAIS - INTRA-ORÇAMENTÁRIO	3.1.91.13.00		3.000,00			

Gerson Henrique de Melo
 PREFEITO



QUADRO AUXILIAR DE DETALHAMENTO DA DESPESA

ORGÃO 01 PODER LEGISLATIVO
 UNIDADE 01 CÂMARA MUNICIPAL
 SUB UNIDADE 00 CÂMARA MUNICIPAL

Aplicação Programada	Proj/Ativ	Finalidade F.R. - C.A	Categoria	Detalhada	Total Grupo	Total Categ.	Total Func.
Controle Interno do Poder Legislativo	01.124.0101.2004.0000						25.000,00
Amortização da Dívida Interna	25.841.0101.1000.0000						2.000,00
3 DESPESAS CORREN						1.000,00	
2 JUROS E ENCARGOS DA DÍVIDA					1.000,00		
JUROS SOBRE A DÍVIDA POR CONTRATO			3.2.90.21.00	1.000,00			
4 DESPESAS DE CAPÍT						1.000,00	
6 AMORTIZAÇÃO DA DÍVIDA					1.000,00		
PRINCIPAL DA DÍVIDA CONTRATUAL RESGATADA			4.8.90.71.00	1.000,00			
Dívida por Sentença Judiciais	25.846.0101.1004.0000						2.000,00
2 DESPESAS CORREN						1.000,00	
0 OUTRAS DESPESAS CORRENTES					1.000,00		
SENTENÇAS JUDICIAIS			3.3.90.91.00	1.000,00			
4 DESPESAS DE CAPÍT						1.000,00	
6 AMORTIZAÇÃO DA DÍVIDA					1.000,00		
SENTENÇAS JUDICIAIS			4.6.90.61.00	1.000,00			
TOTAL							1.300.000,00



QUADRO AUXILIAR DE DETALHAMENTO DA DESPESA

ORGÃO 02 PODER EXECUTIVO
 UNIDADE 01 GABINETE DO PREFEITO
 SUB UNIDADE 00 GABINETE DO PREFEITO

Aplicação Programada	Proj/Ativ	Finalidade	Categoria	Detalhada	Total Grupo	Total Categ.	Total Func.
		F.R. - C.A.					
Manutenção das Atividades do Gabinete	04.122.0401.2006.0000						427.000,00
3	DESPESAS CORREN					427.000,00	
1	PESSOAL E ENCARGOS SOCIAIS				209.000,00		
	CONTRATAÇÃO POR TEMPO DETERMINADO		3.1.90.04.00	3.000,00			
	SALÁRIO FAMILIA - ATIVO - PESSOAL CIVIL		3.1.90.05.01	5.000,00			
	VENCIMENTOS E VANTAGENS FIXAS - PESSOAL CIVIL		3.1.90.11.00	250.000,00			
	OBRIGAÇÕES PATRONAIS		3.1.90.13.00	5.000,00			
	OUTRAS DESPESAS VARIÁVEIS - PESSOAL CIVIL		3.1.90.18.00	1.000,00			
	OBRIGAÇÕES PATRONAIS - INTRA-ORÇAMENTÁRIO		3.1.91.13.00	5.000,00			
3	OUTRAS DESPESAS CORRENTES				188.000,00		
	DIÁRIAS - PESSOAL CIVIL		3.3.90.14.00	5.000,00			
	MATERIAL DE CONSUMO		3.3.90.30.00	5.000,00			
	PASSAGENS E DESPESAS COM LOCOMOÇÃO		3.3.90.33.00	10.000,00			
	OUTROS SERVIÇOS DE TERCEIROS - PESSOA FÍSICA		3.3.90.36.00	2.000,00			
	OUTROS SERVIÇOS DE TERCEIROS - PESSOA JURÍDICA		3.3.90.39.00	135.000,00			
	OBRIGAÇÕES TRIBUTÁRIAS E CONTRIBUTIVAS		3.3.90.47.00	1.000,00			
Aquisição de Móveis, Veículos, Máquinas e Equipamentos	04.122.0403.1005.0000						10.000,00
4	DESPESAS DE CAPITAL					10.000,00	
4	INVESTIMENTOS				10.000,00		
	EQUIPAMENTOS E MATERIAL PERMANENTE		4.4.90.52.00	10.000,00			
manutenção do Controle Interno	04.122.0411.2006.0000						20.000,00
3	DESPESAS CORREN					20.000,00	
1	PESSOAL E ENCARGOS SOCIAIS				20.000,00		
	SALÁRIO FAMILIA - ATIVO - PESSOAL CIVIL		3.1.90.05.01	5.000,00			
	OBRIGAÇÕES PATRONAIS		3.1.90.13.00	5.000,00			
	OUTRAS DESPESAS VARIÁVEIS - PESSOAL CIVIL		3.1.90.18.00	5.000,00			
	OBRIGAÇÕES PATRONAIS - INTRA-ORÇAMENTÁRIO		3.1.91.13.00	5.000,00			
manutenção do Controle Interno	04.124.0411.3005.0000						71.000,00
3	DESPESAS CORREN					71.000,00	
1	PESSOAL E ENCARGOS SOCIAIS				35.000,00		
	CONTRATAÇÃO POR TEMPO DETERMINADO		3.1.90.04.00	5.000,00			
	VENCIMENTOS E VANTAGENS FIXAS - PESSOAL CIVIL		3.1.90.11.00	30.000,00			
3	OUTRAS DESPESAS CORRENTES				36.000,00		
	DIÁRIAS - PESSOAL CIVIL		3.3.90.14.00	1.000,00			
	MATERIAL DE CONSUMO		3.3.90.30.00	5.000,00			
	SERVIÇOS DE CONSULTORIA		3.3.90.35.00	20.000,00			
	OUTROS SERVIÇOS DE TERCEIROS - PESSOA FÍSICA		3.3.90.36.00	5.000,00			
	OUTROS SERVIÇOS DE TERCEIROS - PESSOA JURÍDICA		3.3.90.39.00	5.000,00			
TOTAL							528.000,00

Gerson Henrique de Melo
 PREFEITO



QUADRO AUXILIAR DE DETALHAMENTO DA DESPESA

ORGÃO 02 PODER EXECUTIVO
UNIDADE 02 SECRETARIA DE PLANEJAMENTO, GOVERNO
SUB UNIDADE 01 SECRETARIA DE PLANEJAMENTO, GOVERNO

Aplicação Programada	Proj/Ativ	Finalidade F.R. - C.A.	Categoria	Detalhada	Total Grupo	Total Categ.	Total Func.
Manutenção das Atividades da Secretaria	04.122.0401.2007.0000						48.000,00
3	DESPEAS CORREN					48.000,00	
1	PESSOAL E ENCARGOS SOCIAIS				27.000,00		
	CONTRATAÇÃO POR TEMPO DETERMINADO		3.1.90.04.00	5.000,00			
	SALÁRIO FAMILIA - ATIVO - PESSOAL CIVIL		3.1.90.05.01	2.000,00			
	VENCIMENTOS E VANTAGENS FIXAS - PESSOAL CIVIL		3.1.90.11.00	5.000,00			
	OBRIGAÇÕES PATRONAIS		3.1.90.13.00	5.000,00			
	OUTRAS DESPESAS VARIÁVEIS - PESSOAL CIVIL		3.1.90.18.00	5.000,00			
	OBRIGAÇÕES PATRONAIS - INTRA-ORÇAMENTÁRIO		3.1.91.13.00	5.000,00			
3	OUTRAS DESPESAS CORRENTES				21.000,00		
	DIÁRIAS - PESSOAL CIVIL		3.3.90.14.00	1.000,00			
	MATERIAL DE CONSUMO		3.3.90.30.00	5.000,00			
	SERVIÇOS DE CONSULTORIA		3.3.90.35.00	5.000,00			
	OUTROS SERVIÇOS DE TERCEIROS - PESSOA FÍSICA		3.3.90.36.00	5.000,00			
	OUTROS SERVIÇOS DE TERCEIROS - PESSOA JURÍDICA		3.3.90.38.00	5.000,00			
Aquisição de Veículos, Máquinas e Equipamentos diversos p/ os órgãos e Unidades	04.122.0403.1008.0000						10.000,00
4	DESPEAS DE CAPT					10.000,00	
4	INVESTIMENTOS				10.000,00		
	EQUIPAMENTOS E MATERIAL PERMANENTE		4.4.90.52.00	10.000,00			
Divulgação Institucional Administrativa	04.131.0404.2008.0000						52.000,00
3	DESPEAS CORREN					52.000,00	
3	OUTRAS DESPESAS CORRENTES				52.000,00		
	MATERIAL DE CONSUMO		3.3.90.30.00	2.000,00			
	OUTROS SERVIÇOS DE TERCEIROS - PESSOA FÍSICA		3.3.90.36.00	5.000,00			
	OUTROS SERVIÇOS DE TERCEIROS - PESSOA JURÍDICA		3.3.90.38.00	45.000,00			
TOTAL							110.000,00

Gerson Henrique de Melo
PREFEITO



QUADRO AUXILIAR DE DETALHAMENTO DA DESPESA

ORGÃO 02 PODER EXECUTIVO
 UNIDADE 03 SECRETARIA DE ADMINISTRAÇÃO
 SUB UNIDADE 01 SECRETARIA DE ADMINISTRAÇÃO

Aplicação Programada	Proj/Ativ	Finalidade F.R. - C.A	Categoria	Detalhada	Total Grupo	Total Categ.	Total Func.
Gestão Administrativa da Secretaria	04.122.0401.2009.0000						1.051.000,00
3	DESPESAS CORREN					1.051.000,00	
1	PESSOAL E ENCARGOS SOCIAIS				843.000,00		
	CONTRATAÇÃO POR TEMPO DETERMINADO		2.1.90.04.00	10.000,00			
	SALÁRIO FAMILIA - ATIVO - PESSOAL CIVIL		2.1.90.05.01	2.000,00			
	VENCIMENTOS E VANTAGENS FIXAS - PESSOAL CIVIL		3.1.90.11.00	500.000,00			
	OBRIGAÇÕES PATRONAIS		3.1.90.13.00	250.000,00			
	OUTRAS DESPESAS VARIÁVEIS - PESSOAL CIVIL		2.1.90.18.00	1.000,00			
	DESPESAS DE EXERCÍCIOS ANTERIORES		5.1.90.92.00	5.000,00			
	OBRIGAÇÕES PATRONAIS - INTRA-ORÇAMENTÁRIO		2.1.81.13.00	75.000,00			
3	OUTRAS DESPESAS CORRENTES				208.000,00		
	DIÁRIAS - PESSOAL CIVIL		3.3.90.14.00	5.000,00			
	MATERIAL DE CONSUMO		3.3.90.30.00	35.000,00			
	PASSAGENS E DESPESAS COM LOCOMOÇÃO		3.3.90.33.00	5.000,00			
	Outras Despesas de Pessoal decorrentes de Contratos de Terce		3.3.90.34.00	1.000,00			
	OUTROS SERVIÇOS DE TERCEIROS - PESSOA FÍSICA		3.3.90.36.00	42.000,00			
	OUTROS SERVIÇOS DE TERCEIROS - PESSOA JURÍDICA		3.3.90.39.00	100.000,00			
	OBRIGAÇÕES TRIBUTÁRIAS E CONTRIBUTIVAS		3.3.90.47.00	5.000,00			
	DESPESAS DE EXERCÍCIOS ANTERIORES		3.3.90.92.00	15.000,00			
Aquisição de Móveis, Veículos, Máquinas e Equipamentos	04.122.0403.1007.0000						20.000,00
4	DESPESAS DE CAPITAL					20.000,00	
4	INVESTIMENTOS				20.000,00		
	EQUIPAMENTOS E MATERIAL PERMANENTE		4.4.90.52.00	20.000,00			
Contratação de Consultoria, Assistência Jurídica, Técnica Especializada	04.122.0406.2010.0000						30.000,00
3	DESPESAS CORREN					30.000,00	
3	OUTRAS DESPESAS CORRENTES				30.000,00		
	SERVIÇOS DE CONSULTORIA		3.3.90.35.00	30.000,00			
Serviços Técnicos Especializado p/ Elaboração de Planos e Projetos	04.122.0406.2011.0000						65.000,00
3	DESPESAS CORREN					65.000,00	
3	OUTRAS DESPESAS CORRENTES				65.000,00		
	MATERIAL DE CONSUMO		3.3.90.30.00	5.000,00			
	SERVIÇOS DE CONSULTORIA		3.3.90.35.00	10.000,00			
	OUTROS SERVIÇOS DE TERCEIROS - PESSOA FÍSICA		3.3.90.36.00	10.000,00			
	OUTROS SERVIÇOS DE TERCEIROS - PESSOA JURÍDICA		3.3.90.39.00	40.000,00			
Apoio às Ações de Outros Governos	04.122.0407.2012.9000						5.000,00
3	DESPESAS CORREN					5.000,00	
3	OUTRAS DESPESAS CORRENTES				5.000,00		
	CONTRIBUIÇÕES		3.3.50.41.00	5.000,00			
Apoio aos Conselhos	04.122.0408.2013.0000						15.000,00
3	DESPESAS CORREN					15.000,00	
3	OUTRAS DESPESAS CORRENTES				15.000,00		
	MATERIAL DE CONSUMO		3.3.90.30.00	5.000,00			
	OUTROS SERVIÇOS DE TERCEIROS - PESSOA FÍSICA		3.3.90.36.00	5.000,00			
	OUTROS SERVIÇOS DE TERCEIROS - PESSOA JURÍDICA		3.3.90.39.00	5.000,00			
Manutenção, Conservação e modernização dos prédios Públicos	04.122.0409.2014.0000						15.000,00
3	DESPESAS CORREN					15.000,00	

Gerson Henrique de Melo
 PREFEITO



QUADRO AUXILIAR DE DETALHAMENTO DA DESPESA

ORGÃO 02 PODER EXECUTIVO
UNIDADE 03 SECRETARIA DE ADMINISTRAÇÃO
SUB UNIDADE 01 SECRETARIA DE ADMINISTRAÇÃO

Aplicação Programada	Proj/Ativ	Finalidade	Categoria	Detalhada	Total Grupo	Total Categ.	Total Func.
		F.R. - C.A.					
Manutenção, Conservação e modernização dos Prédios Públicos	04.122.0409.2014.0000						15.000,00
3	DESPEAS CORREN					15.000,00	
3	OUTRAS DESPESAS CORRENTES				15.000,00		
	MATERIAL DE CONSUMO		3.3.90.30.00	5.000,00			
	OUTROS SERVIÇOS DE TERCEIROS - PESSOA FÍSICA		3.3.90.36.00	5.000,00			
	OUTROS SERVIÇOS DE TERCEIROS - PESSOA JURÍDICA		3.3.90.39.00	5.000,00			
Manutenção dos Sistemas de Controle Patrimonial	04.122.0410.2015.0000						22.000,00
3	DESPEAS CORREN					22.000,00	
3	OUTRAS DESPESAS CORRENTES				22.000,00		
	SERVIÇOS DE CONSULTORIA		3.3.90.35.00	15.000,00			
	OUTROS SERVIÇOS DE TERCEIROS - PESSOA FÍSICA		3.3.90.36.00	5.000,00			
	OUTROS SERVIÇOS DE TERCEIROS - PESSOA JURÍDICA		3.3.90.39.00	2.000,00			
Manutenção do Programa de Informatização Municipal, Incluindo Locação de Hardware e Software	04.126.0402.2016.0000						35.000,00
3	DESPEAS CORREN					35.000,00	
3	OUTRAS DESPESAS CORRENTES				35.000,00		
	MATERIAL DE CONSUMO		3.3.90.30.00	5.000,00			
	OUTROS SERVIÇOS DE TERCEIROS - PESSOA FÍSICA		3.3.90.36.00	5.000,00			
	OUTROS SERVIÇOS DE TERCEIROS - PESSOA JURÍDICA		3.3.90.39.00	25.000,00			
Aquisição de Equipamentos de Informática, Hardware e Software para Administração Municipal	04.126.0402.2017.0000						30.000,00
4	DESPESAS DE CAPT					30.000,00	
4	INVESTIMENTOS				30.000,00		
	EQUIPAMENTOS E MATERIAL PERMANENTE		4.4.90.52.00	30.000,00			
Capacitação, Treinamento e Qualificação dos Servidores	04.128.0405.2019.0000						13.000,00
3	DESPEAS CORREN					13.000,00	
3	OUTRAS DESPESAS CORRENTES				13.000,00		
	MATERIAL DE CONSUMO		3.3.90.30.00	3.000,00			
	SERVIÇOS DE CONSULTORIA		3.3.90.35.00	5.000,00			
	OUTROS SERVIÇOS DE TERCEIROS - PESSOA FÍSICA		3.3.90.36.00	3.000,00			
	OUTROS SERVIÇOS DE TERCEIROS - PESSOA JURÍDICA		3.3.90.39.00	2.000,00			
Implantação e Manutenção da Guarda Municipal	04.182.0412.2019.0000						42.000,00
3	DESPEAS CORREN					42.000,00	
1	PESSOAL E ENCARGOS SOCIAIS				27.000,00		
	CONTRATAÇÃO POR TEMPO DETERMINADO		3.1.90.04.00	5.000,00			
	SALÁRIO FAMILIA - ATIVO - PESSOAL CIVIL		3.1.90.05.01	2.000,00			
	VENCIMENTOS E VANTAGENS FIXAS - PESSOAL CIVIL		3.1.90.11.00	5.000,00			
	OBRIGAÇÕES PATRONAIS		3.1.90.13.00	5.000,00			
	OUTRAS DESPESAS VARIÁVEIS - PESSOAL CIVIL		3.1.90.16.00	5.000,00			
	OBRIGAÇÕES PATRONAIS - INTRA-ORÇAMENTÁRIO		3.1.91.13.00	5.000,00			
3	OUTRAS DESPESAS CORRENTES				15.000,00		
	MATERIAL DE CONSUMO		3.3.90.30.00	5.000,00			
	OUTROS SERVIÇOS DE TERCEIROS - PESSOA FÍSICA		3.3.90.36.00	5.000,00			
	OUTROS SERVIÇOS DE TERCEIROS - PESSOA JURÍDICA		3.3.90.39.00	5.000,00			
TOTAL							1.343.000,00



QUADRO AUXILIAR DE DETALHAMENTO DA DESPESA

ORGÃO 02 PODER EXECUTIVO
 UNIDADE 04 SECRETARIA DA FAZENDA MUNICIPAL
 SUB UNIDADE 01 SECRETARIA DA FAZENDA MUNICIPAL

Aplicação Programada	Proj/Ativ	Finalidade F.R. - C.A.	Categoria	Detalhada	Total Grupo	Total Categ.	Total Func.
Contratação de Consultoria - Assistência Jurídica Técnica Especializada	04.123.0401.2010.0000						60.000,00
3 DESPESAS CORREN						50.000,00	
3 OUTRAS DESPESAS CORRENTES					60.000,00		
SERVIÇOS DE CONSULTORIA			3.3.90.35.00	60.000,00			
Gestão Administrativa da Secretaria de Finanças	04.123.0401.2020.0000						390.000,00
3 DESPESAS CORREN						338.000,00	
1 PESSOAL E ENCARGOS SOCIAIS							
CONTRATAÇÃO POR TEMPO DETERMINADO			3.1.90.04.00	5.000,00			
SALÁRIO FAMÍLIA - ATIVO - PESSOAL CIVIL			3.1.90.05.01	2.000,00			
VENCIMENTOS E VANTAGENS FIXAS - PESSOAL CIVIL			3.1.90.11.00	320.000,00			
OBRIGAÇÕES PATRONAIS			3.1.90.13.00	5.000,00			
OUTRAS DESPESAS VARIÁVEIS - PESSOAL CIVIL			3.1.90.18.00	1.000,00			
OBRIGAÇÕES PATRONAIS - INTRA-ORÇAMENTÁRIO			3.1.91.13.00	5.000,00			
1 OUTRAS DESPESAS CORRENTES					52.000,00		
DIÁRIAS - PESSOAL CIVIL			3.3.90.14.00	2.000,00			
MATERIAL DE CONSUMO			3.3.90.30.00	5.000,00			
OUTROS SERVIÇOS DE TERCEIROS - PESSOA FÍSICA			3.3.90.36.00	5.000,00			
OUTROS SERVIÇOS DE TERCEIROS - PESSOA JURÍDICA			3.3.90.39.00	40.000,00			
Taxas Bancárias, Seguros e Encargos Diversos	04.123.0401.2021.0000						30.000,00
3 DESPESAS CORREN						30.000,00	
3 OUTRAS DESPESAS CORRENTES					30.000,00		
OUTROS SERVIÇOS DE TERCEIROS - PESSOA JURÍDICA			3.3.90.39.00	30.000,00			
Despesas com Obrigações Trib. e Contributivas Sociais - PASEP	04.123.0401.2022.0000						150.000,00
3 DESPESAS CORREN						150.000,00	
3 OUTRAS DESPESAS CORRENTES					150.000,00		
OBRIGAÇÕES TRIBUTÁRIAS E CONTRIBUTIVAS			3.3.90.47.00	150.000,00			
Aquisição de Móveis, Máquinas e Equipamentos de Informática e Periféricos	04.123.0403.1006.0000						50.000,00
4 DESPESAS DE CAPÍT						50.000,00	
4 INVESTIMENTOS					50.000,00		
EQUIPAMENTOS E MATERIAL PERMANENTE			4.4.90.52.00	50.000,00			
Implantação e Manutenção do Programa Modernização Tributária	04.123.0413.2023.0000						20.000,00
3 DESPESAS CORREN						20.000,00	
3 OUTRAS DESPESAS CORRENTES					20.000,00		
MATERIAL DE CONSUMO			3.3.90.30.00	5.000,00			
SERVIÇOS DE CONSULTORIA			3.3.90.35.00	5.000,00			
OUTROS SERVIÇOS DE TERCEIROS - PESSOA FÍSICA			3.3.90.36.00	5.000,00			
OUTROS SERVIÇOS DE TERCEIROS - PESSOA JURÍDICA			3.3.90.39.00	5.000,00			
Pagamento de Precatórios e Sentenças Judiciais	28.643.0000.0003.0000						20.000,00
3 DESPESAS CORREN						20.000,00	
1 PESSOAL E ENCARGOS SOCIAIS					10.000,00		
SENTENÇAS JUDICIAIS			3.1.90.91.00	10.000,00			
3 OUTRAS DESPESAS CORRENTES					10.000,00		
SENTENÇAS JUDICIAIS			3.3.90.91.00	10.000,00			
Pagamento de Juros e Encargos da Dívida	28.643.0000.0004.0000						205.000,00
3 DESPESAS CORREN						205.000,00	



QUADRO AUXILIAR DE DETALHAMENTO DA DESPESA

ORGÃO 02 PODER EXECUTIVO
 UNIDADE 04 SECRETARIA DA FAZENDA MUNICIPAL
 SUB UNIDADE 01 SECRETARIA DA FAZENDA MUNICIPAL

Aplicação Programada	Proj/Ativ	Finalidade F.R. - C.A.	Categoria	Detalhada	Total Grupo	Total Categ.	Total Func.
Pagamento de Juros e Encargos da Dívida	28.843.0000.0004.0000						205.000,00
3 DESPESAS CORREN						205.000,00	
2 JUROS E ENCARGOS DA DÍVIDA					205.000,00		
JUROS SOBRE A DÍVIDA POR CONTRATO			3.2.90.21.00	5.000,00			
OUTROS ENCARGOS SOBRE A DÍVIDA POR CONTRATO			3.2.90.22.00	200.000,00			
Amortização de Dívidas Públicas	28.843.0000.0005.0000						345.000,00
4 DESPESAS DE CAPÍT.						345.000,00	
6 AMORTIZAÇÃO DA DÍVIDA					345.000,00		
PRINCIPAL DA DÍVIDA CONTRATUAL RESGATADA			4.8.90.71.00	345.000,00			
Indenizações e Restituições Diversas	28.848.0000.0006.0000						215.000,00
3 DESPESAS CORREN						215.000,00	
3 OUTRAS DESPESAS CORRENTES					215.000,00		
INDENIZAÇÕES E RESTITUIÇÕES			3.3.90.93.00	215.000,00			
Reserva de Contingência	90.999.9999.2024.0000						280.000,00
9 RESERVA DE CONTI						280.000,00	
9 RESERVA DE CONTINGÊNCIA					280.000,00		
RESERVA DE CONTINGÊNCIA			9.9.99.99.00	280.000,00			
TOTAL							1.765.000,00



QUADRO AUXILIAR DE DETALHAMENTO DA DESPESA

ORGÃO 02 PODER EXECUTIVO
UNIDADE 05 PROCURADORIA GERAL DO MUNICÍPIO
SUB UNIDADE 00 PROCURADORIA GERAL DO MUNICÍPIO

Aplicação Programada	Proj/Ativ	Finalidade	Categoria	Detalhada	Total Grupo	Total Categ.	Total Func
		F.R. - C.A					
Manutenção das Atividades Gerais da Procuradoria	04.122.0401.2025.0000						46.000,00
2	DESPESAS CORREN					46.000,00	
1	PESSOAL E ENCARGOS SOCIAIS				32.000,00		
	CONTRATAÇÃO POR TEMPO DETERMINADO		3.1.90.04.00	5.000,00			
	SALÁRIO FAMILIA - ATIVO - PESSOAL CIVIL		3.1.90.05.01	2.000,00			
	VENCIMENTOS E VANTAGENS FIXAS - PESSOAL CIVIL		3.1.90.11.00	10.000,00			
	OBRIGAÇÕES PATRONAIS		3.1.90.13.00	5.000,00			
	OUTRAS DESPESAS VARIÁVEIS - PESSOAL CIVIL		3.1.90.18.00	3.000,00			
	OBRIGAÇÕES PATRONAIS - INTRA-ORÇAMENTÁRIO		3.1.91.13.00	5.000,00			
3	OUTRAS DESPESAS CORRENTES				14.000,00		
	DIÁRIAS - PESSOAL CIVIL		3.3.90.14.00	2.000,00			
	MATERIAL DE CONSUMO		3.3.90.30.00	5.000,00			
	OUTROS SERVIÇOS DE TERCEIROS - PESSOA FÍSICA		3.3.90.36.00	2.000,00			
	OUTROS SERVIÇOS DE TERCEIROS - PESSOA JURÍDICA		3.3.93.30.00	5.000,00			
Aquisição de Veículos, Móveis, Máquinas e Equipamentos	04.122.0403.1009.0000						20.000,00
Diversos							
4	DESPESAS DE CAPITAL					20.000,00	
4	INVESTIMENTOS				20.000,00		
	EQUIPAMENTOS E MATERIAL PERMANENTE		4.4.90.52.00	20.000,00			
TOTAL							66.000,00



QUADRO AUXILIAR DE DETALHAMENTO DA DESPESA

ORÇÃO 02 PODER EXECUTIVO
UNIDADE 06 SECRETARIA DE AGRICULTURA E ABASTECIMENTO
SUB UNIDADE 01 SECRETARIA DE AGRICULTURA E ABASTECIMENTO

Aplicação Programada	Proj/Ativ	Finalidade F.R. - C.A.	Categoria	Detalhada	Total Grupo	Total Categ.	Total Func.
Gestão das Atividades da Secretaria	20.122.0401	2028.0000					737.000,00
3	DESPESAS CORREN					737.000,00	
1	PESSOAL E ENCARGOS SOCIAIS				124.000,00		
	CONTRATAÇÃO POR TEMPO DETERMINADO		3.1.90.04.00	10.000,00			
	SALÁRIO FAMILIA - ATIVO - PESSOAL CIVIL		3.1.90.05.01	2.000,00			
	VENCIMENTOS E VANTAGENS FIXAS - PESSOAL CIVIL		3.1.90.11.00	100.000,00			
	OBRIGAÇÕES PATRONAIS		3.1.90.13.00	5.000,00			
	OUTRAS DESPESAS VARIÁVEIS - PESSOAL CIVIL		3.1.90.16.00	1.000,00			
	DESPESAS DE EXERCÍCIOS ANTERIORES		3.1.90.92.00	1.000,00			
	OBRIGAÇÕES PATRONAIS - INTRA-ORÇAMENTÁRIO		3.1.91.13.00	5.000,00			
3	OUTRAS DESPESAS CORRENTES				613.000,00		
	CONTRIBUIÇÕES		3.3.55.41.00	5.000,00			
	DIÁRIAS - PESSOAL CIVIL		3.3.90.14.00	2.000,00			
	MATERIAL DE CONSUMO		3.3.90.30.00	210.000,00			
	PASSAGENS E DESPESAS COM LOCOMOÇÃO		3.3.90.31.00	5.000,00			
	OUTROS SERVIÇOS DE TERCEIROS - PESSOA FÍSICA		3.3.90.36.00	50.000,00			
	OUTROS SERVIÇOS DE TERCEIROS - PESSOA JURÍDICA		3.3.90.38.00	340.000,00			
	DESPESAS DE EXERCÍCIOS ANTERIORES		3.3.90.92.00	1.000,00			
Aquisição de Veículos, Máquinas e Equipamentos Diversos	20.122.0403	1010.0000					20.000,00
4	DESPESAS DE CAPITAL					20.000,00	
4	INVESTIMENTOS				20.000,00		
	EQUIPAMENTOS E MATERIAL PERMANENTE		4.4.90.52.00	20.000,00			
Execução de Projetos e Atividades do PRONAF	20.965.2001	2027.0000					20.000,00
3	DESPESAS CORREN					20.000,00	
3	OUTRAS DESPESAS CORRENTES				20.000,00		
	MATERIAL DE CONSUMO		3.3.90.30.00	5.000,00			
	Material, Bem ou Serviço para Distribuição Gratuita		3.3.90.32.00	5.000,00			
	OUTROS SERVIÇOS DE TERCEIROS - PESSOA FÍSICA		3.3.90.36.00	5.000,00			
	OUTROS SERVIÇOS DE TERCEIROS - PESSOA JURÍDICA		3.3.90.38.00	5.000,00			
Execução de Ações Promotoras do Abastecimento Agroalimentar	20.908.2002	2028.0000					15.000,00
3	DESPESAS CORREN					15.000,00	
3	OUTRAS DESPESAS CORRENTES				15.000,00		
	MATERIAL DE CONSUMO		3.3.90.30.00	5.000,00			
	OUTROS SERVIÇOS DE TERCEIROS - PESSOA FÍSICA		3.3.90.36.00	5.000,00			
	OUTROS SERVIÇOS DE TERCEIROS - PESSOA JURÍDICA		3.3.90.38.00	5.000,00			
Apoio aos Agricultores, Doações de Sementes e Outros, incluindo Manutenção de Sementais	20.856.2003	2028.0000					30.000,00
3	DESPESAS CORREN					30.000,00	
3	OUTRAS DESPESAS CORRENTES				30.000,00		
	MATERIAL DE CONSUMO		3.3.90.30.00	5.000,00			
	Material, Bem ou Serviço para Distribuição Gratuita		3.3.90.32.00	15.000,00			
	OUTROS SERVIÇOS DE TERCEIROS - PESSOA FÍSICA		3.3.90.36.00	5.000,00			
	OUTROS SERVIÇOS DE TERCEIROS - PESSOA JURÍDICA		3.3.90.38.00	5.000,00			
Promoção de Campanha de Vacinação de Animais	20.936.2004	2031.0000					30.000,00
3	DESPESAS CORREN					30.000,00	
3	OUTRAS DESPESAS CORRENTES				30.000,00		
	MATERIAL DE CONSUMO		3.3.90.30.00	10.000,00			
	Material, Bem ou Serviço para Distribuição Gratuita		3.3.90.32.00	10.000,00			
	OUTROS SERVIÇOS DE TERCEIROS - PESSOA FÍSICA		3.3.90.36.00	5.000,00			
	OUTROS SERVIÇOS DE TERCEIROS - PESSOA JURÍDICA		3.3.90.38.00	5.000,00			



QUADRO AUXILIAR DE DETALHAMENTO DA DESPESA

ORGÃO 02 PODER EXECUTIVO
 UNIDADE 06 SECRETARIA DE AGRICULTURA E ABASTECIMENTO
 SUB UNIDADE 01 SECRETARIA DE AGRICULTURA E ABASTECIMENTO

Aplicação Programada	Proj/Ativ	Finalidade	Categoria	Detalhada	TotalGrupo	Total Categ.	Total Func.
		F.R. - C.A.					
Promoção de Campanha de Vacinação de Animais	20.605.2004	2031.0000					30.000,00
Manutenção de Mercados, Açougue, Matadouro e Central de Abastecimento	20.605.2005	2032.0000					20.000,00
3	DESPEAS CORREN					20.000,00	
3	OUTRAS DESPESAS CORRENTES:				20.000,00		
	MATERIAL DE CONSUMO		3.3.90.30.00	10.000,00			
	OUTROS SERVIÇOS DE TERCEIROS - PESSOA FÍSICA		3.3.90.36.00	5.000,00			
	OUTROS SERVIÇOS DE TERCEIROS - PESSOA JURÍDICA		3.3.90.38.00	5.000,00			
Implantação e Manutenção do Programa Bolsa Safrã/Seguro Safrã	20.605.2006	2030.0000					10.000,00
3	DESPEAS CORREN					10.000,00	
3	OUTRAS DESPESAS CORRENTES:				10.000,00		
	CONTRIBUIÇÕES		3.3.50.41.00	10.000,00			
TOTAL							882.000,00

 Gerson Henrique de Melo
 PREFEITO



QUADRO AUXILIAR DE DETALHAMENTO DA DESPESA

ORGÃO 02 PODER EXECUTIVO
UNIDADE 07 SECRETARIA DE EDUCAÇÃO, CULTURA E DESPORTO
SUB UNIDADE 00 SECRETARIA DE EDUCAÇÃO, CULTURA E DESPORTO

Aplicação Programada	Proj/Ativ	Finalidade F.R. - C.A	Categoria	Detalhada	TotalGrupo	Total Categ	Total Func.
Gestão das Atividades da Secretaria	12.122.0401.2033.0000						335.000,00
3	DESPESAS CORREN					335.000,00	
1	PESSOAL E ENCARGOS SOCIAIS				199.000,00		
	CONTRATAÇÃO POR TEMPO DETERMINADO		3.1.90.04.00	3.000,00			
	SALÁRIO FAMILIA - ATIVO - PESSOAL CIVIL		3.1.90.05.01	2.000,00			
	VENCIMENTOS E VANTAGENS FIXAS - PESSOAL CIVIL		3.1.90.11.00	150.000,00			
	OBRIGAÇÕES PATRONAIS		3.1.90.13.00	10.000,00			
	OUTRAS DESPESAS VARIÁVEIS - PESSOAL CIVIL		3.1.90.16.00	1.000,00			
	DESPESAS DE EXERCÍCIOS ANTERIORES		3.1.90.32.00	1.000,00			
	OBRIGAÇÕES PATRONAIS - INTRA-ORÇAMENTÁRIO		3.1.91.13.00	30.000,00			
3	OUTRAS DESPESAS CORRENTES				136.000,00		
	DIÁRIAS - PESSOAL CIVIL		3.3.90.14.00	20.000,00			
	MATERIAL DE CONSUMO		3.3.90.30.00	20.000,00			
	OUTROS SERVIÇOS DE TERCEIROS - PESSOA FÍSICA		3.3.90.36.00	30.000,00			
	OUTROS SERVIÇOS DE TERCEIROS - PESSOA JURÍDICA		3.3.90.38.00	60.000,00			
	OBRIGAÇÕES TRIBUTÁRIAS E CONTRIBUTIVAS		3.3.90.47.00	1.000,00			
	DESPESAS DE EXERCÍCIOS ANTERIORES		3.3.90.92.00	5.000,00			
Manutenção da Política de Educação	12.122.1201.2034.0000						15.000,00
3	DESPESAS CORREN					15.000,00	
3	OUTRAS DESPESAS CORRENTES				15.000,00		
	MATERIAL DE CONSUMO		3.3.90.30.00	6.000,00			
	OUTROS SERVIÇOS DE TERCEIROS - PESSOA FÍSICA		3.3.90.36.00	5.000,00			
	OUTROS SERVIÇOS DE TERCEIROS - PESSOA JURÍDICA		3.3.90.38.00	5.000,00			
Contratação de Consultoria e Assessoria Especializada p/ Elaboração de Projetos	12.122.1202.2035.0000						10.000,00
3	DESPESAS CORREN					10.000,00	
3	OUTRAS DESPESAS CORRENTES				10.000,00		
	SERVIÇOS DE CONSULTORIA		3.3.90.35.00	10.000,00			
Aquisição de Veículos, Máquinas e Equipamentos Diversos	12.122.1204.1011.0000						20.000,00
4	DESPESAS DE CAPIT					20.000,00	
4	INVESTIMENTOS				20.000,00		
	EQUIPAMENTOS E MATERIAL PERMANENTE		4.4.90.52.00	20.000,00			
Subvenções a Entidades Educacionais sem Fins Lucrativos	12.123.1205.2038.0000						5.000,00
3	DESPESAS CORREN					5.000,00	
3	OUTRAS DESPESAS CORRENTES				5.000,00		
	SUBVENÇÕES SOCIAIS		3.3.50.43.00	5.000,00			
Manutenção do Programa Qualidade Escolar	12.128.1206.2037.0000						4.000,00
3	DESPESAS CORREN					4.000,00	
3	OUTRAS DESPESAS CORRENTES				4.000,00		
	MATERIAL DE CONSUMO		3.3.90.30.00	1.000,00			
	Material, Bem ou Serviço para Distribuição Gratuita		3.3.90.32.00	1.000,00			
	OUTROS SERVIÇOS DE TERCEIROS - PESSOA FÍSICA		3.3.90.36.00	1.000,00			
	OUTROS SERVIÇOS DE TERCEIROS - PESSOA JURÍDICA		3.3.90.38.00	1.000,00			
Manutenção de Merenda Escolar	12.306.1207.2038.0000						370.000,00
3	DESPESAS CORREN					370.000,00	
3	OUTRAS DESPESAS CORRENTES				370.000,00		
	MATERIAL DE CONSUMO		3.3.90.30.00	370.000,00			
Aquisição de Material Didático	12.361.1208.2039.0000						40.000,00
3	DESPESAS CORREN					40.000,00	

Gerson Henrique de Meir
PREFEITO



QUADRO AUXILIAR DE DETALHAMENTO DA DESPESA

ORGÃO 02 PODER EXECUTIVO
UNIDADE 07 SECRETARIA DE EDUCAÇÃO, CULTURA E ESPORTO
SUB UNIDADE 00 SECRETARIA DE EDUCAÇÃO, CULTURA E ESPORTO

Aplicação Programada	Proj/Ativ	Finalidade	Categoria	Detalhada	Total Grupo	Total Categ.	Total Func.
		F.R. - C.A.					
Aquisição de Material Didático	12.361.1206.2039.0000						40.000,00
3	DESPESAS CORREN					40.000,00	
3	OUTRAS DESPESAS CORRENTES				40.000,00		
	Material, Bem ou Serviço para Distribuição Gratuita		3.3.90.32.00	20.000,00			
	OUTROS SERVIÇOS DE TERCEIROS - PESSOA JURÍDICA		3.3.90.39.00	20.000,00			
Aquisição de Veículos para o Programa A Caminho da Escola	12.361.1209.1012.0000						30.000,00
4	DESPESAS DE CAPITAL					30.000,00	
4	INVESTIMENTOS				30.000,00		
	EQUIPAMENTOS E MATERIAL PERMANENTE		4.4.90.52.00	30.000,00			
Manutenção do Programa A Caminho da Escola	12.361.1209.2040.0000						50.000,00
3	DESPESAS CORREN					50.000,00	
3	OUTRAS DESPESAS CORRENTES				50.000,00		
	MATERIAL DE CONSUMO		3.3.90.30.00	20.000,00			
	OUTROS SERVIÇOS DE TERCEIROS - PESSOA FÍSICA		3.3.90.36.00	10.000,00			
	OUTROS SERVIÇOS DE TERCEIROS - PESSOA JURÍDICA		3.3.90.39.00	20.000,00			
Manutenção do Transporte Escolar	12.361.1209.2941.0000						320.000,00
3	DESPESAS CORREN					320.000,00	
3	OUTRAS DESPESAS CORRENTES				320.000,00		
	MATERIAL DE CONSUMO		3.3.90.30.00	260.000,00			
	OUTROS SERVIÇOS DE TERCEIROS - PESSOA FÍSICA		3.3.90.36.00	40.000,00			
	OUTROS SERVIÇOS DE TERCEIROS - PESSOA JURÍDICA		3.3.90.39.00	20.000,00			
Manutenção do Programa Salário Educação	12.361.1211.2042.0000						50.000,00
3	DESPESAS CORREN					50.000,00	
3	OUTRAS DESPESAS CORRENTES				50.000,00		
	MATERIAL DE CONSUMO		3.3.90.30.00	10.000,00			
	PASSAGENS E DESPESAS COM LOCOMOÇÃO		3.3.90.33.00	10.000,00			
	OUTROS SERVIÇOS DE TERCEIROS - PESSOA FÍSICA		3.3.90.36.00	10.000,00			
	OUTROS SERVIÇOS DE TERCEIROS - PESSOA JURÍDICA		3.3.90.39.00	10.000,00			
	OBRIGAÇÕES TRIBUTÁRIAS E CONTRIBUTIVAS		3.3.90.47.00	20.000,00			
Manutenção do PDDE	12.361.1216.2043.0000						40.000,00
3	DESPESAS CORREN					40.000,00	
3	OUTRAS DESPESAS CORRENTES				40.000,00		
	CONTRIBUIÇÕES		3.3.50.41.00	10.000,00			
	MATERIAL DE CONSUMO		3.3.90.30.00	10.000,00			
	OUTROS SERVIÇOS DE TERCEIROS - PESSOA FÍSICA		3.3.90.36.00	10.000,00			
	OUTROS SERVIÇOS DE TERCEIROS - PESSOA JURÍDICA		3.3.90.39.00	10.000,00			
Gestão Administrativa do Plano de Ações Articuladas - PAAR	12.361.1217.2044.0000						30.000,00
3	DESPESAS CORREN					30.000,00	
3	OUTRAS DESPESAS CORRENTES				30.000,00		
	MATERIAL DE CONSUMO		3.3.90.30.00	10.000,00			
	OUTROS SERVIÇOS DE TERCEIROS - PESSOA FÍSICA		3.3.90.36.00	10.000,00			
	OUTROS SERVIÇOS DE TERCEIROS - PESSOA JURÍDICA		3.3.90.39.00	10.000,00			
Implantação e Manutenção do Programa Saúde na Escola	12.361.1222.2045.0000						50.000,00
3	DESPESAS CORREN					50.000,00	
3	OUTRAS DESPESAS CORRENTES				50.000,00		
	MATERIAL DE CONSUMO		3.3.90.30.00	20.000,00			
	OUTROS SERVIÇOS DE TERCEIROS - PESSOA FÍSICA		3.3.90.36.00	20.000,00			
	OUTROS SERVIÇOS DE TERCEIROS - PESSOA JURÍDICA		3.3.90.39.00	10.000,00			

Gerson Henrique de M.
PREFEITO



QUADRO AUXILIAR DE DETALHAMENTO DA DESPESA

ORGÃO 02 PODER EXECUTIVO
 UNIDADE 07 SECRETARIA DE EDUCAÇÃO, CULTURA E DESPORTO
 SUB UNIDADE 00 SECRETARIA DE EDUCAÇÃO, CULTURA E DESPORTO

Aplicação Programada	Proj/Ativ	Finalidade	Categoria	Detalhada	Total Grupo	Total Categ	Total Func
		F.R. - C.A					
Implantação e Manutenção do Programa Saúde na Escola	12.281.1222.2045.0000						50.000,00
Manutenção das Atividades do Ensino Médio	12.352.1212.2049.0000						38.000,00
3	DESPESAS CORREN					38.000,00	38.000,00
1	PESSOAL E ENCARGOS SOCIAIS				27.000,00		
	CONTRATAÇÃO POR TEMPO DETERMINADO		3.1.90.04.00	5.000,00			
	SALÁRIO FAMÍLIA - ATIVO - PESSOAL CIVIL		3.1.90.05.01	2.000,00			
	VENCIMENTOS E VANTAGENS FIXAS - PESSOAL CIVIL		3.1.90.11.00	5.000,00			
	OBRIGAÇÕES PATRONAIS		3.1.90.13.00	5.000,00			
	OUTRAS DESPESAS VARIÁVEIS - PESSOAL CIVIL		3.1.90.16.00	5.000,00			
	OBRIGAÇÕES PATRONAIS - INTRA-ORÇAMENTÁRIAS		3.1.91.13.00	5.000,00			
3	OUTRAS DESPESAS CORRENTES				11.000,00		
	MATERIAL DE CONSUMO		3.3.90.30.00	5.000,00			
	OUTROS SERVIÇOS DE TERCEIROS - PESSOA FÍSICA		3.3.90.36.00	3.000,00			
	OUTROS SERVIÇOS DE TERCEIROS - PESSOA JURÍDICA		3.3.90.39.00	3.000,00			
Implantação e Manutenção de Curso de pré-Vestibular	12.382.1212.2047.0000						16.000,00
3	DESPESAS CORREN					16.000,00	16.000,00
3	OUTRAS DESPESAS CORRENTES				16.000,00		
	MATERIAL DE CONSUMO		3.3.90.30.00	5.000,00			
	OUTROS SERVIÇOS DE TERCEIROS - PESSOA FÍSICA		3.3.90.36.00	5.000,00			
	OUTROS SERVIÇOS DE TERCEIROS - PESSOA JURÍDICA		3.3.90.39.00	5.000,00			
Manutenção do Programa Ensino Profissionalizante	12.383.1213.2048.0000						39.000,00
3	DESPESAS CORREN					39.000,00	39.000,00
1	PESSOAL E ENCARGOS SOCIAIS				27.000,00		
	CONTRATAÇÃO POR TEMPO DETERMINADO		3.1.90.04.00	5.000,00			
	SALÁRIO FAMÍLIA - ATIVO - PESSOAL CIVIL		3.1.90.05.01	2.000,00			
	VENCIMENTOS E VANTAGENS FIXAS - PESSOAL CIVIL		3.1.90.11.00	5.000,00			
	OBRIGAÇÕES PATRONAIS		3.1.90.13.00	5.000,00			
	OUTRAS DESPESAS VARIÁVEIS - PESSOAL CIVIL		3.1.90.16.00	5.000,00			
	OBRIGAÇÕES PATRONAIS - INTRA-ORÇAMENTÁRIO		3.1.91.13.00	5.000,00			
3	OUTRAS DESPESAS CORRENTES				12.000,00		
	MATERIAL DE CONSUMO		3.3.90.30.00	5.000,00			
	OUTROS SERVIÇOS DE TERCEIROS - PESSOA FÍSICA		3.3.90.36.00	3.000,00			
	OUTROS SERVIÇOS DE TERCEIROS - PESSOA JURÍDICA		3.3.90.39.00	3.000,00			
	OBRIGAÇÕES TRIBUTÁRIAS E CONTRIBUTIVAS		3.3.90.47.00	1.000,00			
Manutenção do Transporte Escolar Universitário	12.384.1210.2049.0000						181.000,00
3	DESPESAS CORREN					181.000,00	181.000,00
3	OUTRAS DESPESAS CORRENTES				181.000,00		
	MATERIAL DE CONSUMO		3.3.90.30.00	5.000,00			
	PASSAGENS E DESPESAS COM LOCOMOÇÃO		3.3.90.30.00	5.000,00			
	OUTROS SERVIÇOS DE TERCEIROS - PESSOA FÍSICA		3.3.90.36.00	5.000,00			
	OUTROS SERVIÇOS DE TERCEIROS - PESSOA JURÍDICA		3.3.90.39.00	165.000,00			
	OBRIGAÇÕES TRIBUTÁRIAS E CONTRIBUTIVAS		3.3.90.47.00	1.000,00			
Manutenção do Programa Educação Especial	12.387.1219.2050.0000						41.000,00
3	DESPESAS CORREN					41.000,00	41.000,00
1	PESSOAL E ENCARGOS SOCIAIS				29.000,00		
	CONTRATAÇÃO POR TEMPO DETERMINADO		3.1.90.04.00	5.000,00			
	SALÁRIO FAMÍLIA - ATIVO - PESSOAL CIVIL		3.1.90.05.01	4.000,00			
	VENCIMENTOS E VANTAGENS FIXAS - PESSOAL CIVIL		3.1.90.11.00	5.000,00			
	OBRIGAÇÕES PATRONAIS		3.1.90.13.00	5.000,00			
	OUTRAS DESPESAS VARIÁVEIS - PESSOAL CIVIL		3.1.90.16.00	5.000,00			
	OBRIGAÇÕES PATRONAIS - INTRA-ORÇAMENTÁRIO		3.1.91.13.00	5.000,00			



QUADRO AUXILIAR DE DETALHAMENTO DA DESPESA

ORGÃO 02 PODER EXECUTIVO
 UNIDADE 07 SECRETARIA DE EDUCAÇÃO, CULTURA E ESPORTO
 SUB UNIDADE 00 SECRETARIA DE EDUCAÇÃO, CULTURA E ESPORTO

Aplicação Programada	Proj/Ativ	Finalidade F.R. - C.A.	Categoria	Detalhada	Total Grupo	Total Categ.	Total Func.
Manutenção do Programa Educação Especial	12.387.1219.2060.0000						41.000,00
3 DESPESAS CORREN						41.000,00	
3 OUTRAS DESPESAS CORRENTES					12.000,00		
MATERIAL DE CONSUMO			3.3.90.30.00	5.000,00			
OUTROS SERVIÇOS DE TERCEIROS - PESSOA FÍSICA			3.3.90.36.00	3.000,00			
OUTROS SERVIÇOS DE TERCEIROS - PESSOA JURÍDICA			3.3.90.39.00	3.000,00			
OBRIGAÇÕES TRIBUTÁRIAS E CONTRIBUTIVAS			3.3.90.47.00	1.000,00			
Manutenção do Programa Inclusão Digital	12.573.1218.2051.0000						28.000,00
3 DESPESAS CORREN						28.000,00	
1 PESSOAL E ENCARGOS SOCIAIS					10.000,00		
CONTRATAÇÃO POR TEMPO DETERMINADO			3.1.90.04.00	5.000,00			
VENCIMENTOS E VANTAGENS FIXAS - PESSOAL CIVIL			3.1.90.11.00	5.000,00			
3 OUTRAS DESPESAS CORRENTES					18.000,00		
MATERIAL DE CONSUMO			3.3.90.30.00	5.000,00			
OUTROS SERVIÇOS DE TERCEIROS - PESSOA FÍSICA			3.3.90.36.00	5.000,00			
OUTROS SERVIÇOS DE TERCEIROS - PESSOA JURÍDICA			3.3.90.39.00	5.000,00			
OBRIGAÇÕES TRIBUTÁRIAS E CONTRIBUTIVAS			3.3.90.47.00	1.000,00			
Manutenção do Programa Hora Escolar	12.605.1220.2052.0000						41.000,00
3 DESPESAS CORREN						41.000,00	
3 OUTRAS DESPESAS CORRENTES					41.000,00		
MATERIAL DE CONSUMO			3.3.90.30.00	10.000,00			
Material, Bem ou Serviço para Distribuição Gratuita			3.3.90.32.00	10.000,00			
OUTROS SERVIÇOS DE TERCEIROS - PESSOA FÍSICA			3.3.90.36.00	10.000,00			
OUTROS SERVIÇOS DE TERCEIROS - PESSOA JURÍDICA			3.3.90.39.00	10.000,00			
OBRIGAÇÕES TRIBUTÁRIAS E CONTRIBUTIVAS			3.3.90.47.00	1.000,00			
Subvenções a Entidades Sem Fins Lucrativos	13.123.0401.2053.0000						5.000,00
3 DESPESAS CORREN						5.000,00	
3 OUTRAS DESPESAS CORRENTES					5.000,00		
SUBVENÇÕES SOCIAIS			3.3.90.43.00	5.000,00			
Promoção de Eventos e Festividades	13.695.1302.2054.0000						770.000,00
3 DESPESAS CORREN						770.000,00	
3 OUTRAS DESPESAS CORRENTES					770.000,00		
MATERIAL DE CONSUMO			3.3.90.30.00	10.000,00			
OUTROS SERVIÇOS DE TERCEIROS - PESSOA FÍSICA			3.3.90.36.00	10.000,00			
OUTROS SERVIÇOS DE TERCEIROS - PESSOA JURÍDICA			3.3.90.39.00	750.000,00			
Apoio ao Esporte e Lazer	27.313.2702.2055.0000						31.000,00
3 DESPESAS CORREN						31.000,00	
1 PESSOAL E ENCARGOS SOCIAIS					1.000,00		
OBRIGAÇÕES PATRONAIS			3.1.90.13.00	1.000,00			
3 OUTRAS DESPESAS CORRENTES					30.000,00		
MATERIAL DE CONSUMO			3.3.90.30.00	5.000,00			
Material, Bem ou Serviço para Distribuição Gratuita			3.3.90.32.00	5.000,00			
OUTROS SERVIÇOS DE TERCEIROS - PESSOA FÍSICA			3.3.90.36.00	10.000,00			
OUTROS SERVIÇOS DE TERCEIROS - PESSOA JURÍDICA			3.3.90.39.00	10.000,00			
TOTAL							2.586.000,00

Gerson Henrique de Melo
 PREFEITO



QUADRO AUXILIAR DE DETALHAMENTO DA DESPESA

ORGÃO 02 PODER EXECUTIVO
UNIDADE 07 SECRETARIA DE EDUCAÇÃO, CULTURA E ESPORTO
SUB UNIDADE 01 FUNDEB

Aplicação Programada	Proj/Ativ	Finalidade	Categoria	Detalhada	Total Grupo	Total Categ.	Total Func.
		F.R. - C.A.					
Aquisição de Veículos, Móveis, Máquinas e Equipamentos - Diversos	12.361.1204.1013.0000						30.000,00
4	DESPEAS DE CAPT					30.000,00	
4	INVESTIMENTOS				30.000,00		
	EQUIPAMENTOS E MATERIAL PERMANENTE		4.4.90.52.00	30.000,00			
Aquisição de Imóveis para o Ensino	12.361.1208.1014.0000						70.000,00
4	DESPEAS DE CAPT					70.000,00	
4	INVESTIMENTOS				70.000,00		
	AQUISIÇÃO DE IMÓVEIS		4.4.90.61.00	70.000,00			
Manutenção do Programa de Transporte Escolar	12.361.1209.2056.0000						640.000,00
3	DESPEAS CORREN					640.000,00	
3	OUTRAS DESPEAS CORRENTES				640.000,00		
	MATERIAL DE CONSUMO		3.3.90.30.00	20.000,00			
	PASSAGENS E DESPEAS COM LOCOMOÇÃO		3.3.90.33.00	10.000,00			
	OUTROS SERVIÇOS DE TERCEIROS - PESSOA FÍSICA		3.3.90.38.00	10.000,00			
	OUTROS SERVIÇOS DE TERCEIROS - PESSOA JURÍDICA		3.3.90.39.00	600.000,00			
Gestão Administrativa das Atividades do FUNDEB - 40%	12.361.1211.2057.0000						2.388.000,00
3	DESPEAS CORREN					2.388.000,00	
1	PESSOAL E ENCARGOS SOCIAIS				1.596.000,00		
	CONTRATAÇÃO POR TEMPO DETERMINADO		3.1.90.04.00	180.000,00			
	SALÁRIO FAMÍLIA - ATIVO - PESSOAL CIVIL		3.1.90.05.01	6.000,00			
	VENCIMENTOS E VANTAGENS FIXAS - PESSOAL CIVIL		3.1.90.11.00	1.200.000,00			
	OBRIGAÇÕES PATRONAIS		3.1.90.13.00	100.000,00			
	OUTRAS DESPEAS VARIÁVEIS - PESSOAL CIVIL		3.1.90.16.00	1.000,00			
	OBRIGAÇÕES PATRONAIS - INTRA-ORÇAMENTÁRIO		3.1.91.13.00	100.000,00			
3	OUTRAS DESPEAS CORRENTES				792.000,00		
	MATERIAL DE CONSUMO		3.3.90.30.00	350.000,00			
	OUTROS SERVIÇOS DE TERCEIROS - PESSOA FÍSICA		3.3.90.38.00	40.000,00			
	OUTROS SERVIÇOS DE TERCEIROS - PESSOA JURÍDICA		3.3.90.39.00	400.000,00			
	OBRIGAÇÕES TRIBUTÁRIAS E CONTRIBUTIVAS		3.3.90.47.00	2.000,00			
Gestão Administrativa das Atividades do FUNDEB - 60%	12.361.1211.2058.0000						4.017.000,00
3	DESPEAS CORREN					4.017.000,00	
1	PESSOAL E ENCARGOS SOCIAIS				4.017.000,00		
	CONTRATAÇÃO POR TEMPO DETERMINADO		3.1.90.04.00	1.000.000,00			
	SALÁRIO FAMÍLIA - ATIVO - PESSOAL CIVIL		3.1.90.05.01	5.000,00			
	VENCIMENTOS E VANTAGENS FIXAS - PESSOAL CIVIL		3.1.90.11.00	2.450.000,00			
	OBRIGAÇÕES PATRONAIS		3.1.90.13.00	300.000,00			
	OUTRAS DESPEAS VARIÁVEIS - PESSOAL CIVIL		3.1.90.16.00	1.000,00			
	RESSARCIMENTO DE DESPEAS DE PESSOAL REQUISITADO		3.1.90.96.00	1.000,00			
	OBRIGAÇÕES PATRONAIS - INTRA-ORÇAMENTÁRIO		3.1.91.13.00	260.000,00			
Gestão Administrativa das Atividades da Educação Infantil - 40%	12.365.1214.2059.0000						89.000,00
3	DESPEAS CORREN					89.000,00	
1	PESSOAL E ENCARGOS SOCIAIS				23.000,00		
	CONTRATAÇÃO POR TEMPO DETERMINADO		3.1.90.04.00	5.000,00			
	SALÁRIO FAMÍLIA - ATIVO - PESSOAL CIVIL		3.1.90.05.01	6.000,00			
	VENCIMENTOS E VANTAGENS FIXAS - PESSOAL CIVIL		3.1.90.11.00	10.000,00			
	OBRIGAÇÕES PATRONAIS		3.1.90.13.00	1.000,00			
	OUTRAS DESPEAS VARIÁVEIS - PESSOAL CIVIL		3.1.90.16.00	1.000,00			
	OBRIGAÇÕES PATRONAIS - INTRA-ORÇAMENTÁRIO		3.1.91.13.00	1.000,00			



QUADRO AUXILIAR DE DETALHAMENTO DA DESPESA

ORGÃO 02 PODER EXECUTIVO
 UNIDADE 07 SECRETARIA DE EDUCAÇÃO, CULTURA E DESPORTO
 SUB UNIDADE 01 FUNDEB

Aplicação Programada	Proj/Ativ	Finalidade	Categoria	Detalhada	Total Grupo	Total Categ.	Total Func
		F.R. - C.A.					
Gestão Administrativa das Atividades da Educação Infantil - 40%	12.365.1214.2058.0000						89.000,00
3	DESPESAS CORREN					89.000,00	
3	OUTRAS DESPESAS CORRENTES				66.000,00		
	MATERIAL DE CONSUMO		3.3.90.35.00	50.000,00			
	OUTROS SERVIÇOS DE TERCEIROS - PESSOA FÍSICA		3.3.90.38.00	5.000,00			
	OUTROS SERVIÇOS DE TERCEIROS - PESSOA JURÍDICA		3.3.90.39.00	10.000,00			
	OBRIGAÇÕES TRIBUTÁRIAS E CONTRIBUTIVAS		3.3.90.47.00	1.000,00			
Gestão Administrativa das Atividades da Educação Infantil - 60%	12.365.1214.2060.0000						778.000,00
3	DESPESAS CORREN					778.000,00	
1	PESSOAL E ENCARGOS SOCIAIS				778.000,00		
	CONTRATAÇÃO POR TEMPO DETERMINADO		3.1.90.04.00	400.000,00			
	SALÁRIO FAMÍLIA - ATIVO - PESSOAL CIVIL		3.1.90.05.01	5.000,00			
	VENCIMENTOS E VANTAGENS FIXAS - PESSOAL CIVIL		3.1.90.11.00	300.000,00			
	OBRIGAÇÕES PATRONAIS		3.1.90.13.00	50.000,00			
	OUTRAS DESPESAS VARIÁVEIS - PESSOAL CIVIL		3.1.90.18.00	2.000,00			
	RESSARCIMENTO DE DESPESAS DE PESSOAL REQUISITADO		3.1.90.98.00	1.000,00			
	OBRIGAÇÕES PATRONAIS - INTRA-ORÇAMENTÁRIO		3.1.91.13.00	20.000,00			
Gestão Administrativa das Atividades da Educação de Jovens e Adultos - 40%	12.366.1215.2061.0000						300.000,00
3	DESPESAS CORREN					300.000,00	
1	PESSOAL E ENCARGOS SOCIAIS				219.000,00		
	CONTRATAÇÃO POR TEMPO DETERMINADO		3.1.90.04.00	200.000,00			
	SALÁRIO FAMÍLIA - ATIVO - PESSOAL CIVIL		3.1.90.05.01	5.000,00			
	VENCIMENTOS E VANTAGENS FIXAS - PESSOAL CIVIL		3.1.90.11.00	10.000,00			
	OBRIGAÇÕES PATRONAIS		3.1.90.13.00	2.000,00			
	OUTRAS DESPESAS VARIÁVEIS - PESSOAL CIVIL		3.1.90.18.00	1.000,00			
	OBRIGAÇÕES PATRONAIS - INTRA-ORÇAMENTÁRIO		3.1.91.13.00	1.000,00			
3	OUTRAS DESPESAS CORRENTES				81.000,00		
	MATERIAL DE CONSUMO		3.3.90.35.00	50.000,00			
	OUTROS SERVIÇOS DE TERCEIROS - PESSOA FÍSICA		3.3.90.38.00	10.000,00			
	OUTROS SERVIÇOS DE TERCEIROS - PESSOA JURÍDICA		3.3.90.39.00	10.000,00			
	OBRIGAÇÕES TRIBUTÁRIAS E CONTRIBUTIVAS		3.3.90.47.00	1.000,00			
Gestão Administrativa das Atividades da Educação de Jovens e Adultos - 60%	12.366.1215.2062.0000						138.000,00
3	DESPESAS CORREN					138.000,00	
1	PESSOAL E ENCARGOS SOCIAIS				138.000,00		
	CONTRATAÇÃO POR TEMPO DETERMINADO		3.1.90.04.00	50.000,00			
	SALÁRIO FAMÍLIA - ATIVO - PESSOAL CIVIL		3.1.90.05.01	5.000,00			
	VENCIMENTOS E VANTAGENS FIXAS - PESSOAL CIVIL		3.1.90.11.00	50.000,00			
	OBRIGAÇÕES PATRONAIS		3.1.90.13.00	30.000,00			
	OUTRAS DESPESAS VARIÁVEIS - PESSOAL CIVIL		3.1.90.18.00	1.000,00			
	RESSARCIMENTO DE DESPESAS DE PESSOAL REQUISITADO		3.1.90.98.00	1.000,00			
	OBRIGAÇÕES PATRONAIS - INTRA-ORÇAMENTÁRIO		3.1.91.13.00	1.000,00			
TOTAL							8.650.000,00



QUADRO AUXILIAR DE DETALHAMENTO DA DESPESA

ORGÃO 02 PODER EXECUTIVO
 UNIDADE 08 SECRETARIA DE SERVIÇOS PÚBLICOS
 SUB UNIDADE 01 SECRETARIA DE SERVIÇOS PÚBLICOS

Aplicação Programada	Proj/Ativ	Finalidade	Categoria	Detalhada	Total Grupo	Total Categ.	Total Func
		F.R - C.A					
Construção Escolas	Reforma e/ou Ampliação de Unidades	12.361.1208.1016.0000					400.000,00
4	DESPESAS DE CAPIT					400.000,00	
4	INVESTIMENTOS				400.000,00		
	OBRAS E INSTALAÇÕES		4.4.90.51.00	400.000,00			
Construção	Reforma e/ou Ampliação de Creches	12.366.1214.1017.0000					300.000,00
4	DESPESAS DE CAPIT					300.000,00	
4	INVESTIMENTOS				300.000,00		
	OBRAS E INSTALAÇÕES		4.4.90.51.00	300.000,00			
Revitalização dos Prédios Públicos e Patrimônio Histórico		13.391.1301.1018.0000					10.000,00
4	DESPESAS DE CAPIT					10.000,00	
4	INVESTIMENTOS				10.000,00		
	OBRAS E INSTALAÇÕES		4.4.90.51.00	10.000,00			
Aquisição de Veículos, Móveis, Máquinas e Equipamentos Diversos		15.122.0401.1019.0000					30.000,00
4	DESPESAS DE CAPIT					30.000,00	
4	INVESTIMENTOS				30.000,00		
	EQUIPAMENTOS E MATERIAL PERMANENTE		4.4.90.52.00	30.000,00			
Manutenção das Atividades Gerais da Secretaria		15.122.0401.2093.0000					1.596.000,00
3	DESPESAS CORREN					1.596.000,00	
1	PESSOAL E ENCARGOS SOCIAIS				641.000,00		
	CONTRATAÇÃO POR TEMPO DETERMINADO		3.1.90.04.00	240.000,00			
	VENCIMENTOS E VANTAGENS FIXAS - PESSOAL CIVIL		3.1.90.11.00	400.000,00			
	OUTRAS DESPESAS VARIÁVEIS - PESSOAL CIVIL		3.1.90.15.00	1.000,00			
3	OUTRAS DESPESAS CORRENTES				955.000,00		
	DIÁRIAS - PESSOAL CIVIL		3.3.90.14.00	1.000,00			
	MATERIAL DE CONSUMO		3.3.90.30.00	300.000,00			
	PASSAGENS E DESPESAS COM LOCOMOÇÃO		3.3.90.33.00	2.000,00			
	Outras Despesas de Pessoal decorrentes de Contratos de Terce		3.3.90.34.00	1.000,00			
	OUTROS SERVIÇOS DE TERCEIROS - PESSOA FÍSICA		3.3.90.36.00	50.000,00			
	LOCAÇÃO DE MÃO-DE-OBRA		3.3.90.37.00	1.000,00			
	OUTROS SERVIÇOS DE TERCEIROS - PESSOA JURÍDICA		3.3.90.39.00	600.000,00			
Execução de Obras de Pavimentação - Calçamento Meio-Fio		15.451.1502.1020.0000					500.000,00
4	DESPESAS DE CAPIT					500.000,00	
4	INVESTIMENTOS				500.000,00		
	OBRAS E INSTALAÇÕES		4.4.90.51.00	500.000,00			
Construção	Ampliação e/ou Reforma de Prédios Públicos	15.451.1502.1021.0000					10.000,00
4	DESPESAS DE CAPIT					10.000,00	
4	INVESTIMENTOS				10.000,00		
	OBRAS E INSTALAÇÕES		4.4.90.51.00	10.000,00			
Obras em Praças, Parques, Jardins e Áreas de Lazer Públicas		15.451.1502.1022.0000					10.000,00
4	DESPESAS DE CAPIT					10.000,00	
4	INVESTIMENTOS				10.000,00		
	OBRAS E INSTALAÇÕES		4.4.90.51.00	10.000,00			
Execução de Obras em Cemitérios: Construção, Reformas e		15.451.1502.1023.0000					10.000,00

Gerson Henrique de Melo
 PREFEITO



QUADRO AUXILIAR DE DETALHAMENTO DA DESPESA

ORGÃO 02 PODER EXECUTIVO
 UNIDADE 08 SECRETARIA DE SERVIÇOS PÚBLICOS
 SUB UNIDADE 01 SECRETARIA DE SERVIÇOS PÚBLICOS

Aplicação Programada	Proj/Ativ	Finalidade	Categoria	Detalhada	Total Grupo	Total Categ.	Total Func.
		F.R. - C.A.					
Ampliação							
4	DESPESAS DE CAPÍT					10.000,00	
4	INVESTIMENTOS						
	OBRAS E INSTALAÇÕES		4.4.90.51.00	10.000,00	10.000,00		
Execução de Obras: Muros, Escadarias, Rampas e Acessos Públicos	15.481.1502.1024.0000						10.000,00
4	DESPESAS DE CAPÍT					10.000,00	
4	INVESTIMENTOS						
	OBRAS E INSTALAÇÕES		4.4.90.51.00	10.000,00	10.000,00		
Execução de Obras: Construção, Reforma e Ampliação em Fontes e Passagens Molhadas	15.451.1502.1025.0000						20.000,00
4	DESPESAS DE CAPÍT					20.000,00	
4	INVESTIMENTOS						
	OBRAS E INSTALAÇÕES		4.4.90.51.00	20.000,00	20.000,00		
Desapropriação de Imóveis	15.451.1502.1026.0000						20.000,00
4	DESPESAS DE CAPÍT					20.000,00	
4	INVESTIMENTOS						
	AQUISIÇÃO DE IMÓVEIS		4.4.90.61.00	20.000,00	20.000,00		
Construção do Portal da Cidade	15.451.1502.1027.0000						100.000,00
4	DESPESAS DE CAPÍT					100.000,00	
4	INVESTIMENTOS						
	OBRAS E INSTALAÇÕES		4.4.90.51.00	100.000,00	100.000,00		
Manutenção de Pavimentação e Reposição de Calçamento	15.451.1502.2064.0000						150.000,00
3	DESPESAS CORREN					150.000,00	
3	OUTRAS DESPESAS CORRENTES						
	MATERIAL DE CONSUMO		3.3.90.30.00	50.000,00			
	OUTROS SERVIÇOS DE TERCEIROS - PESSOA FÍSICA		3.3.90.38.00	50.000,00			
	OUTROS SERVIÇOS DE TERCEIROS - PESSOA JURÍDICA		3.3.90.39.00	50.000,00			
Capacitação, Treinamento e Qualificação de Servidores	15.452.1501.2065.0000						15.000,00
3	DESPESAS CORREN					15.000,00	
3	OUTRAS DESPESAS CORRENTES						
	MATERIAL DE CONSUMO		3.3.90.30.00	5.000,00			
	OUTROS SERVIÇOS DE TERCEIROS - PESSOA FÍSICA		3.3.90.38.00	5.000,00			
	OUTROS SERVIÇOS DE TERCEIROS - PESSOA JURÍDICA		3.3.90.39.00	5.000,00			
Obras de Construção, Reforma e/ou Ampliação de Habitação	15.482.1501.1028.0000						200.000,00
4	DESPESAS DE CAPÍT					200.000,00	
4	INVESTIMENTOS						
	OBRAS E INSTALAÇÕES		4.4.90.51.00	200.000,00	200.000,00		
Construção, Reforma e/ou Ampliação de Saneamento Básico	17.512.1701.1029.0000						200.000,00
4	DESPESAS DE CAPÍT					200.000,00	
4	INVESTIMENTOS						
	OBRAS E INSTALAÇÕES		4.4.90.51.00	200.000,00	200.000,00		
Construção e/ou Melhoria de Banheiros Públicos	17.512.1701.1030.0000						20.000,00
4	DESPESAS DE CAPÍT					20.000,00	

Gerson Henrique de Melo
 PREFEITO



QUADRO AUXILIAR DE DETALHAMENTO DA DESPESA

Lei: 238, Data: 10/11/2014

ORGÃO 02 PODER EXECUTIVO
 UNIDADE 08 SECRETARIA DE SERVIÇOS PÚBLICOS
 SUB UNIDADE 01 SECRETARIA DE SERVIÇOS PÚBLICOS

Aplicação Programada	Proj/Ativ	Finalidade	Categoria	Detalhada	Total Grupo	Total Categ.	Total Func.
		F.R. - C.A.					
Construção e/ou Melhoria de Banheiros Públicos	17.512.1701.1030.0000						20.000,00
4	DESPESAS DE CAPÍT					20.000,00	
4	INVESTIMENTOS				20.000,00		
	OBRAS E INSTALAÇÕES		4.4.90.51.00	20.000,00			
Manutenção, Limpeza e Conserto do Sistema de Saneamento Urbano	17.512.1701.2068.0000						30.000,00
3	DESPESAS CORREN					30.000,00	
	OUTRAS DESPESAS CORRENTES				30.000,00		
	MATERIAL DE CONSUMO		3.3.90.30.00	10.000,00			
	OUTROS SERVIÇOS DE TERCEIROS - PESSOA FÍSICA		3.3.90.36.00	10.000,00			
	OUTROS SERVIÇOS DE TERCEIROS - PESSOA JURÍDICA		3.3.90.39.00	10.000,00			
Execução de Obras de Alerto Sanitário	17.512.1702.1031.0000						200.000,00
4	DESPESAS DE CAPÍT					200.000,00	
4	INVESTIMENTOS				200.000,00		
	OBRAS E INSTALAÇÕES		4.4.90.51.00	200.000,00			
Aquisição de Veículos, para coleta de Tratamento de Resíduos Sólidos	18.541.1801.1032.0000						50.000,00
4	DESPESAS DE CAPÍT					50.000,00	
4	INVESTIMENTOS				50.000,00		
	EQUIPAMENTOS E MATERIAL PERMANENTE		4.4.90.52.00	50.000,00			
Manutenção dos Serviços de Tratamento de Resíduos Sólidos e Depósito de Lixo Urbano	18.541.1801.2067.0000						15.000,00
3	DESPESAS CORREN					15.000,00	
	OUTRAS DESPESAS CORRENTES				15.000,00		
	MATERIAL DE CONSUMO		3.3.90.30.00	5.000,00			
	OUTROS SERVIÇOS DE TERCEIROS - PESSOA FÍSICA		3.3.90.36.00	5.000,00			
	OUTROS SERVIÇOS DE TERCEIROS - PESSOA JURÍDICA		3.3.90.39.00	5.000,00			
Apoio as Ações de Preservação Ambiental	18.543.1802.1033.0000						30.000,00
3	DESPESAS CORREN					30.000,00	
	OUTRAS DESPESAS CORRENTES				30.000,00		
	MATERIAL DE CONSUMO		3.3.90.30.00	10.000,00			
	OUTROS SERVIÇOS DE TERCEIROS - PESSOA FÍSICA		3.3.90.36.00	10.000,00			
	OUTROS SERVIÇOS DE TERCEIROS - PESSOA JURÍDICA		3.3.90.39.00	10.000,00			
Execução de Obras Hidricas, incluindo Adutoras para Abastecimento D'água e Barragens	18.544.1803.1034.0000						5.000,00
4	DESPESAS DE CAPÍT					5.000,00	
4	INVESTIMENTOS				5.000,00		
	OBRAS E INSTALAÇÕES		4.4.90.51.00	5.000,00			
Construção, Reforma e/ou Ampliação de Sistemas	18.544.1803.1035.0000						200.000,00
4	DESPESAS DE CAPÍT					200.000,00	
4	INVESTIMENTOS				200.000,00		
	OBRAS E INSTALAÇÕES		4.4.90.51.00	200.000,00			
Manutenção do Programa de Abastecimento D'água Emergencial	18.544.1803.2068.0000						60.000,00
3	DESPESAS CORREN					60.000,00	

Gerson Henrique de Melo
 PREFEITO



QUADRO AUXILIAR DE DETALHAMENTO DA DESPESA

ORGÃO 02 PODER EXECUTIVO
UNIDADE 08 SECRETARIA DE SERVIÇOS PÚBLICOS
SUB UNIDADE 01 SECRETARIA DE SERVIÇOS PÚBLICOS

Aplicação Programada	Proj/Ativ	Finalidade	Categoria	Detalhada	Total Grupo	Total Categ	Total Func
		F.R. - C.A					
Manutenção do Programa de Abastecimento D'água Emergencial	16.544.1503.2068.0000						60.000,00
3	DESPEAS CORREN					60.000,00	
3	OUTRAS DESPESAS CORRENTES				60.000,00		
	Material, Bem ou Serviço para Distribuição Grátis		3.3.90.32.00	50.000,00			
	OUTROS SERVIÇOS DE TERCEIROS - PESSOA FÍSICA		3.3.90.38.00	5.000,00			
	OUTROS SERVIÇOS DE TERCEIROS - PESSOA JURÍDICA		3.3.90.39.00	5.000,00			
Construção e Implantação de Semáforos	20.605.2003.1036.0000						10.000,00
4	DESPEAS DE CAPIT					10.000,00	
4	INVESTIMENTOS				10.000,00		
	OBRAS E INSTALAÇÕES		4.4.90.51.00	10.000,00			
Manutenção do Núcleo Tecnológico	23.128.2303.2069.0000						20.000,00
3	DESPEAS CORREN					20.000,00	
1	PESSOAL E ENCARGOS SOCIAIS				5.000,00		
	CONTRATAÇÃO POR TEMPO DETERMINADO		3.1.90.04.00	5.000,00			
3	OUTRAS DESPESAS CORRENTES				15.000,00		
	MATERIAL DE CONSUMO		3.3.90.30.00	5.000,00			
	OUTROS SERVIÇOS DE TERCEIROS - PESSOA FÍSICA		3.3.90.38.00	5.000,00			
	OUTROS SERVIÇOS DE TERCEIROS - PESSOA JURÍDICA		3.3.90.39.00	5.000,00			
Manutenção do Programa Pequeno Empreendedor	23.691.2301.2070.0000						15.000,00
3	DESPEAS CORREN					15.000,00	
3	OUTRAS DESPESAS CORRENTES				15.000,00		
	MATERIAL DE CONSUMO		3.3.90.30.00	5.000,00			
	OUTROS SERVIÇOS DE TERCEIROS - PESSOA FÍSICA		3.3.90.38.00	5.000,00			
	OUTROS SERVIÇOS DE TERCEIROS - PESSOA JURÍDICA		3.3.90.39.00	5.000,00			
Modernização, Ampliação e Cons da Feira Livre e Mercados	23.691.2302.1037.0000						10.000,00
4	DESPEAS DE CAPIT					10.000,00	
4	INVESTIMENTOS				10.000,00		
	OBRAS E INSTALAÇÕES		4.4.90.51.00	10.000,00			
Manutenção e Implantação do Sistema de Eletificação	25.752.2501.2071.0000						12.000,00
3	DESPEAS CORREN					12.000,00	
3	OUTRAS DESPESAS CORRENTES				12.000,00		
	MATERIAL DE CONSUMO		3.3.90.30.00	2.000,00			
	OUTROS SERVIÇOS DE TERCEIROS - PESSOA FÍSICA		3.3.90.38.00	5.000,00			
	OUTROS SERVIÇOS DE TERCEIROS - PESSOA JURÍDICA		3.3.90.39.00	5.000,00			
Manutenção do Setor de Transporte	26.782.5401.2072.0000						30.000,00
3	DESPEAS CORREN					30.000,00	
3	OUTRAS DESPESAS CORRENTES				30.000,00		
	MATERIAL DE CONSUMO		3.3.90.30.00	10.000,00			
	OUTROS SERVIÇOS DE TERCEIROS - PESSOA FÍSICA		3.3.90.38.00	10.000,00			
	OUTROS SERVIÇOS DE TERCEIROS - PESSOA JURÍDICA		3.3.90.39.00	10.000,00			
Construção, Reforma e ou Ampliação de Abrigos p/ Passageiros	26.782.2601.1038.0000						10.000,00
4	DESPEAS DE CAPIT					10.000,00	
4	INVESTIMENTOS				10.000,00		
	OBRAS E INSTALAÇÕES		4.4.90.51.00	10.000,00			



QUADRO AUXILIAR DE DETALHAMENTO DA DESPESA

ORGÃO 02 PODER EXECUTIVO
 UNIDADE 08 SECRETARIA DE SERVIÇOS PÚBLICOS
 SUB UNIDADE 01 SECRETARIA DE SERVIÇOS PÚBLICOS

Aplicação Programada	Proj/Ativ	Finalidade	Categoria	Detalhada	Total Grupo	Total Categ.	Total Func.
		F.R. - C.A.					
Manutenção de Rodovias e Acessos Viários	26.762.2501.1039.0000						100.000,00
4	DESPESAS DE CAPÍT					100.000,00	
4	INVESTIMENTOS				100.000,00		
	OBRAS E INSTALAÇÕES		4.4.90.51.00	100.000,00			
Capacitar Motorista e Motociclista	26.782.2802.2073.0000						11.000,00
3	DESPESAS CORREN					11.000,00	
3	OUTRAS DESPESAS CORRENTES				11.000,00		
	MATERIAL DE CONSUMO		3.3.90.30.00	5.000,00			
	OUTROS SERVIÇOS DE TERCEIROS - PESSOA FÍSICA		3.3.90.38.00	5.000,00			
	OUTROS SERVIÇOS DE TERCEIROS - PESSOA JURÍDICA		3.3.90.39.00	5.000,00			
Execução de Obras de instalação destinadas ao Esporte, Ginásio, Quadras, incluindo Academias da Cidade	27.812.2701.1040.0000						100.000,00
4	DESPESAS DE CAPÍT					100.000,00	
4	INVESTIMENTOS				100.000,00		
	OBRAS E INSTALAÇÕES		4.4.90.51.00	100.000,00			
TOTAL							4.509.000,00

 Gerson Henrique de Melo
 PREFEITO



QUADRO AUXILIAR DE DETALHAMENTO DA DESPESA

ORGÃO 03 ENTIDADES SUPERVISIONADAS
 UNIDADE 01 FUNDO MUNICIPAL DE ASSISTÊNCIA SOCIAL
 SUB UNIDADE 00 FUNDO MUNICIPAL DE ASSISTÊNCIA SOCIAL

Aplicação Programada	Proj/Ativ	Finalidade	Categoria	Detalhada	Total Grupo	Total Categ	Total Func
		F.R. - C.A					
Aquisição de Móveis, Máquinas e Equipamentos Diversos	06 122.0801.1052.0000						5.000,00
4	DESPEAS DE CAPIT					5.000,00	
4	INVESTIMENTOS				5.000,00		
	EQUIPAMENTOS E MATERIAL PERMANENTE		4.4.90.52.00	5.000,00			
Construção, Reforma e/ou Ampliação das Instalações do FMAS	06 122.0501.1053.0000						10.000,00
4	DESPEAS DE CAPIT					10.000,00	
4	INVESTIMENTOS				10.000,00		
	OBRA E INSTALAÇÕES		4.4.90.51.00	10.000,00			
Gestão Administrativa do Pessoal da Secretaria de Assistência Social	06 122.0801.2097.0000						225.000,00
3	DESPEAS CORREN					225.000,00	
1	PESSOAL E ENCARGOS SOCIAIS				225.000,00		
	CONTRATAÇÃO POR TEMPO DETERMINADO		3.1.90.04.00	60.000,00			
	SALÁRIO FAMILIA - ATIVO - PESSOAL CIVIL		3.1.90.05.01	3.000,00			
	VENCIMENTOS E VANTAGENS FIXAS - PESSOAL CIVIL		3.1.90.11.00	170.000,00			
	OUTRAS DESPEAS VARIÁVEIS - PESSOAL CIVIL		3.1.90.18.00	1.000,00			
	DESPEAS DE EXERCÍCIOS ANTERIORES		3.1.90.92.00	1.000,00			
Manutenção das Atividades da Secretaria de Assistência Social	06 122.0801.2098.0000						97.000,00
3	DESPEAS CORREN					97.000,00	
3	OUTRAS DESPEAS CORRENTES				97.000,00		
	DIARIAS - PESSOAL CIVIL		3.3.90.14.00	10.000,00			
	MATERIAL DE CONSUMO		3.3.90.30.00	20.000,00			
	OUTROS SERVIÇOS DE TERCEIROS - PESSOA FÍSICA		3.3.90.36.00	5.000,00			
	OUTROS SERVIÇOS DE TERCEIROS - PESSOA JURÍDICA		3.3.90.39.00	60.000,00			
	OBRIGAÇÕES TRIBUTÁRIAS E CONTRIBUTIVAS		3.3.90.47.00	1.000,00			
	DESPEAS DE EXERCÍCIOS ANTERIORES		3.3.90.92.00	1.000,00			
Gestão Administrativa Pessoal - FMAS	06 122.0801.2099.0000						32.000,00
3	DESPEAS CORREN					32.000,00	
1	PESSOAL E ENCARGOS SOCIAIS				32.000,00		
	CONTRATAÇÃO POR TEMPO DETERMINADO		3.1.90.04.00	10.000,00			
	SALÁRIO FAMILIA - ATIVO - PESSOAL CIVIL		3.1.90.05.01	5.000,00			
	VENCIMENTOS E VANTAGENS FIXAS - PESSOAL CIVIL		3.1.90.11.00	15.000,00			
	OUTRAS DESPEAS VARIÁVEIS - PESSOAL CIVIL		3.1.90.18.00	1.000,00			
	DESPEAS DE EXERCÍCIOS ANTERIORES		3.1.90.92.00	1.000,00			
Manutenção das Atividades do FMAS	06 122.0501.2100.0000						282.000,00
3	DESPEAS CORREN					282.000,00	
3	OUTRAS DESPEAS CORRENTES				282.000,00		
	DIARIAS - PESSOAL CIVIL		3.3.90.14.00	1.000,00			
	MATERIAL DE CONSUMO		3.3.90.30.00	5.000,00			
	PASSAGENS E DESPEAS COM LOCOMOÇÃO		3.3.90.33.00	3.000,00			
	SERVIÇOS DE CONSULTORIA		3.3.90.35.00	40.000,00			
	OUTROS SERVIÇOS DE TERCEIROS - PESSOA FÍSICA		3.3.90.36.00	5.000,00			
	OUTROS SERVIÇOS DE TERCEIROS - PESSOA JURÍDICA		3.3.90.39.00	220.000,00			
	OBRIGAÇÕES TRIBUTÁRIAS E CONTRIBUTIVAS		3.3.90.47.00	1.000,00			
	DESPEAS DE EXERCÍCIOS ANTERIORES		3.3.90.92.00	5.000,00			
Despesas com Obrigações Patronais	06 122.0801.2101.0000						80.000,00
3	DESPEAS CORREN					80.000,00	

Terson Henrique de Melo
 PREFEITO



QUADRO AUXILIAR DE DETALHAMENTO DA DESPESA

Lei: 238, Data: 10/11/2014

ORGÃO 03 ENTIDADES SUPERVISIONADAS
 UNIDADE 01 FUNDO MUNICIPAL DE ASSISTÊNCIA SOCIAL
 SUB-UNIDADE 00 FUNDO MUNICIPAL DE ASSISTÊNCIA SOCIAL

Aplicação Programada	Proj/Ativ	Finalidade	Categoria	Detalhada	Total Grupo	Total Categ	Total Func
F.R. - C.A							
Despesas com Obrigações Patronais	08.122.0801.2101.0000						80.000,00
3 DESPESAS CORREN						80.000,00	
1 PESSOAL E ENCARGOS SOCIAIS					80.000,00		
OBRIGAÇÕES PATRONAIS			3.1.90.13.00	30.000,00			
OBRIGAÇÕES PATRONAIS - INTRA-ORÇAMENTÁRIO			3.1.91.13.00	50.000,00			
Subvenção a Entidades Assistenciais ou Culturais Sem Fins Lucrativos e Outros	08.123.0801.2102.0000						5.000,00
3 DESPESAS CORREN						5.000,00	
3 OUTRAS DESPESAS CORRENTES					5.000,00		
SUBVENÇÕES SOCIAIS			3.3.50.43.00	5.000,00			
Capacitação, Treinamento e Qualificação de Agentes Públicos	08.128.0801.2103.0000						20.000,00
3 DESPESAS CORREN						20.000,00	
3 OUTRAS DESPESAS CORRENTES					20.000,00		
MATERIAL DE CONSUMO			3.3.90.30.00	5.000,00			
SERVIÇOS DE CONSULTORIA			3.3.90.35.00	5.000,00			
OUTROS SERVIÇOS DE TERCEIROS - PESSOA FÍSICA			3.3.90.36.00	5.000,00			
OUTROS SERVIÇOS DE TERCEIROS - PESSOA JURÍDICA			3.3.90.39.00	5.000,00			
Serviços de Convivência e Fortalecimento de Vínculos para Idosos	08.241.0802.2104.0000						88.000,00
3 DESPESAS CORREN						88.000,00	
1 PESSOAL E ENCARGOS SOCIAIS					35.000,00		
CONTRATAÇÃO POR TEMPO DETERMINADO			3.1.90.04.00	15.000,00			
SALÁRIO FAMILIA - ATIVO - PESSOAL CIVIL			3.1.90.05.01	5.000,00			
VENCIMENTOS E VANTAGENS FIXAS - PESSOAL CIVIL			3.1.90.11.00	15.000,00			
3 OUTRAS DESPESAS CORRENTES					33.000,00		
DIÁRIAS - PESSOAL CIVIL			3.3.90.14.00	1.000,00			
MATERIAL DE CONSUMO			3.3.90.30.00	10.000,00			
Material, Bem ou Serviço para Distribuição Gratuita			3.3.90.32.00	1.000,00			
OUTROS SERVIÇOS DE TERCEIROS - PESSOA FÍSICA			3.3.90.36.00	10.000,00			
OUTROS SERVIÇOS DE TERCEIROS - PESSOA JURÍDICA			3.3.90.39.00	10.000,00			
OBRIGAÇÕES TRIBUTÁRIAS E CONTRIBUTIVAS			3.3.90.47.00	1.000,00			
Manutenção das Ações do Programa BPC	08.242.0804.2105.0000						42.000,00
3 DESPESAS CORREN						42.000,00	
1 PESSOAL E ENCARGOS SOCIAIS					11.000,00		
CONTRATAÇÃO POR TEMPO DETERMINADO			3.1.90.04.00	10.000,00			
OBRIGAÇÕES PATRONAIS			3.1.90.13.00	1.000,00			
3 OUTRAS DESPESAS CORRENTES					31.000,00		
MATERIAL DE CONSUMO			3.3.90.30.00	5.000,00			
Material, Bem ou Serviço para Distribuição Gratuita			3.3.90.32.00	5.000,00			
OUTROS SERVIÇOS DE TERCEIROS - PESSOA FÍSICA			3.3.90.36.00	10.000,00			
OUTROS SERVIÇOS DE TERCEIROS - PESSOA JURÍDICA			3.3.90.39.00	10.000,00			
OBRIGAÇÕES TRIBUTÁRIAS E CONTRIBUTIVAS			3.3.90.47.00	1.000,00			
Apoio as Atividades do Conselho Tutelar e demais Conselhos de Controle Social	08.243.0801.2105.0000						90.000,00
3 DESPESAS CORREN						90.000,00	
1 PESSOAL E ENCARGOS SOCIAIS					50.000,00		
VENCIMENTOS E VANTAGENS FIXAS - PESSOAL CIVIL			3.1.90.11.00	50.000,00			

Gerson Henrique de Melo
 PREFEITO



QUADRO AUXILIAR DE DETALHAMENTO DA DESPESA

ORGÃO 03 ENTIDADES SUPERVISIONADAS
 UNIDADE 01 FUNDO MUNICIPAL DE ASSISTÊNCIA SOCIAL
 SUB UNIDADE 00 FUNDO MUNICIPAL DE ASSISTÊNCIA SOCIAL

Aplicação Programada	Proj/Ativ	Finalidade	Categoria	Detalhada	Total Grupo	Total Categ	Total Func
		F.R. - C.A.					
Apoio as Atividades do Conselho Tutelar e demais Conselhos de Controle Social	08.243.0801.2106.0000						90.000,00
3	DESPESAS CORREN					90.000,00	
3	OUTRAS DESPESAS CORRENTES				40.000,00		
	DIÁRIAS - PESSOAL CIVIL		3.3.90.14.00	20.000,00			
	MATERIAL DE CONSUMO		3.3.90.30.00	5.000,00			
	PASSAGENS E DESPESAS COM LOCOMOÇÃO		3.3.90.33.00	5.000,00			
	OUTROS SERVIÇOS DE TERCEIROS - PESSOA FÍSICA		3.3.90.36.00	5.000,00			
	OUTROS SERVIÇOS DE TERCEIROS - PESSOA JURÍDICA		3.3.90.39.00	5.000,00			
Adequação de Estrutura Física SCFV	08.243.0802.1054.0000						5.000,00
4	DESPESAS DE CAPT					5.000,00	
4	INVESTIMENTOS				5.000,00		
	OBRAS E INSTALAÇÕES		4.4.90.51.00	5.000,00			
Aquisição de Móveis, Máquinas, Veículos-Equipamento - SCFV	08.243.0802.1055.0000						5.000,00
4	DESPESAS DE CAPT					5.000,00	
4	INVESTIMENTOS				5.000,00		
	EQUIPAMENTOS E MATERIAL PERMANENTE		4.4.90.52.00	5.000,00			
Serviços de Convivência e Fortalecimento da Vínculo para Crianças e Adolescentes de (SCFV)	08.243.0802.2107.0000						281.000,00
3	DESPESAS CORREN					281.000,00	
1	PESSOAL E ENCARGOS SOCIAIS				81.000,00		
	CONTRATAÇÃO POR TEMPO DETERMINADO		3.1.90.04.00	50.000,00			
	SALÁRIO FAMÍLIA - ATIVO - PESSOAL CIVIL		3.1.90.05.01	5.000,00			
	VENCIMENTOS E VANTAGENS FIXAS - PESSOAL CIVIL		3.1.90.11.00	10.000,00			
	OBRIGAÇÕES PATRONAIS		3.1.90.13.00	10.000,00			
	OUTRAS DESPESAS VARIÁVEIS - PESSOAL CIVIL		3.1.90.16.00	1.000,00			
	OBRIGAÇÕES PATRONAIS - INTRA-ORÇAMENTÁRIO		3.1.91.13.00	5.000,00			
3	OUTRAS DESPESAS CORRENTES				200.000,00		
	MATERIAL DE CONSUMO		3.3.90.30.00	150.000,00			
	OUTROS SERVIÇOS DE TERCEIROS - PESSOA FÍSICA		3.3.90.36.00	30.000,00			
	OUTROS SERVIÇOS DE TERCEIROS - PESSOA JURÍDICA		3.3.90.39.00	15.000,00			
	OUTROS AUXÍLIOS FINANCEIROS A PESSOA FÍSICA		3.3.90.48.00	5.000,00			
Implementação e Manutenção das Ações de Erradicação do Trabalho Infantil	08.243.0808.2108.0000						107.000,00
3	DESPESAS CORREN					107.000,00	
1	PESSOAL E ENCARGOS SOCIAIS				32.000,00		
	CONTRATAÇÃO POR TEMPO DETERMINADO		3.1.90.04.00	15.000,00			
	SALÁRIO FAMÍLIA - ATIVO - PESSOAL CIVIL		3.1.90.05.01	5.000,00			
	VENCIMENTOS E VANTAGENS FIXAS - PESSOAL CIVIL		3.1.90.11.00	5.000,00			
	OBRIGAÇÕES PATRONAIS		3.1.90.13.00	1.000,00			
	OUTRAS DESPESAS VARIÁVEIS - PESSOAL CIVIL		3.1.90.16.00	5.000,00			
	OBRIGAÇÕES PATRONAIS - INTRA-ORÇAMENTÁRIO		3.1.91.13.00	1.000,00			
3	OUTRAS DESPESAS CORRENTES				75.000,00		
	MATERIAL DE CONSUMO		3.3.90.30.00	50.000,00			
	OUTROS SERVIÇOS DE TERCEIROS - PESSOA FÍSICA		3.3.90.36.00	10.000,00			
	OUTROS SERVIÇOS DE TERCEIROS - PESSOA JURÍDICA		3.3.90.39.00	15.000,00			
Manutenção do Programa de Proteção às Crianças, Adolescente e suas Famílias	08.243.0809.2109.0000						43.000,00
3	DESPESAS CORREN					43.000,00	

Gerson Henrique de Melo
 PREFEITO



QUADRO AUXILIAR DE DETALHAMENTO DA DESPESA

ORGÃO 03 ENTIDADES SUPERVISIONADAS
 UNIDADE 01 FUNDO MUNICIPAL DE ASSISTÊNCIA SOCIAL
 SUB UNIDADE 00 FUNDO MUNICIPAL DE ASSISTÊNCIA SOCIAL

Aplicação Programada	Proj/Ativ	Finalidade	Categoria	Detalhada	Total Grupo	Total Categ	Total Func
		F.R. - C.A					
Manutenção do Programa de Proteção às Crianças, Adolescentes e suas Famílias	06.243.0806.2109.0000						43.000,00
3	DESPESAS CORREN					43.000,00	
1	PESSOAL E ENCARGOS SOCIAIS				29.000,00		
	CONTRATAÇÃO POR TEMPO DETERMINADO		3.1.90.04.00	3.000,00			
	SALÁRIO FAMÍLIA - ATIVO - PESSOAL CIVIL		3.1.90.05.01	2.000,00			
	VENCIMENTOS E VANTAGENS FIXAS - PESSOAL CIVIL		3.1.90.11.00	10.000,00			
	OBRIGAÇÕES PATRONAIS		3.1.90.13.00	1.000,00			
	OUTRAS DESPESAS VARIÁVEIS - PESSOAL CIVIL		3.1.90.16.00	5.000,00			
	OBRIGAÇÕES PATRONAIS - INTRA-ORÇAMENTÁRIO		3.1.91.13.00	5.000,00			
3	OUTRAS DESPESAS CORRENTES				15.000,00		
	MATERIAL DE CONSUMO		3.3.90.30.00	5.000,00			
	OUTROS SERVIÇOS DE TERCEIROS - PESSOA FÍSICA		3.3.90.26.00	5.000,00			
	OUTROS SERVIÇOS DE TERCEIROS - PESSOA JURÍDICA		3.3.90.36.00	5.000,00			
Manutenção da Ação Liberdade Assistida	09.243.0810.2110.0000						55.000,00
3	DESPESAS CORREN					55.000,00	
3	OUTRAS DESPESAS CORRENTES				35.000,00		
	CONTRIBUIÇÕES		3.3.50.41.00	5.000,00			
	MATERIAL DE CONSUMO		3.3.90.30.00	5.000,00			
	OUTROS SERVIÇOS DE TERCEIROS - PESSOA FÍSICA		3.3.90.36.00	5.000,00			
	OUTROS SERVIÇOS DE TERCEIROS - PESSOA JURÍDICA		3.3.90.39.00	5.000,00			
	AUXÍLIO ALIMENTAÇÃO		3.3.90.46.00	5.000,00			
	OUTROS AUXÍLIOS FINANCEIROS A PESSOA FÍSICA		3.3.90.48.00	5.000,00			
	AUXÍLIO TRANSPORTE		3.3.90.49.00	5.000,00			
Construção e Ampliação do CRAS	06.244.0802.1057.0000						10.000,00
4	DESPESAS DE CAPÍT						10.000,00
4	INVESTIMENTOS				10.000,00		
	OBRAS E INSTALAÇÕES		4.4.90.51.00	10.000,00			
Manutenção das Atividades de Atenção Integral às Famílias - PAIF	08.244.0802.2111.0000						138.000,00
3	DESPESAS CORREN					138.000,00	
1	PESSOAL E ENCARGOS SOCIAIS				82.000,00		
	CONTRATAÇÃO POR TEMPO DETERMINADO		3.1.90.04.00	80.000,00			
	SALÁRIO FAMÍLIA - ATIVO - PESSOAL CIVIL		3.1.90.05.01	2.000,00			
	VENCIMENTOS E VANTAGENS FIXAS - PESSOAL CIVIL		3.1.90.11.00	10.000,00			
	OBRIGAÇÕES PATRONAIS		3.1.90.13.00	10.000,00			
	OUTRAS DESPESAS VARIÁVEIS - PESSOAL CIVIL		3.1.90.16.00	5.000,00			
	OBRIGAÇÕES PATRONAIS - INTRA-ORÇAMENTÁRIO		3.1.91.13.00	5.000,00			
3	OUTRAS DESPESAS CORRENTES				48.000,00		
	MATERIAL DE CONSUMO		3.3.90.30.00	20.000,00			
	OUTROS SERVIÇOS DE TERCEIROS - PESSOA FÍSICA		3.3.90.36.00	10.000,00			
	OUTROS SERVIÇOS DE TERCEIROS - PESSOA JURÍDICA		3.3.90.39.00	15.000,00			
	OUTROS AUXÍLIOS FINANCEIROS A PESSOA FÍSICA		3.3.90.48.00	1.000,00			
Construção e Ampliação do CREAS	06.244.0803.1058.0000						10.000,00
4	DESPESAS DE CAPÍT						10.000,00
4	INVESTIMENTOS				10.000,00		
	OBRAS E INSTALAÇÕES		4.4.90.51.00	10.000,00			
Aquisição de Móveis, Máquinas e Equipamentos Diversos - CREAS	08.244.0803.1059.0000						10.000,00
4	DESPESAS DE CAPÍT						10.000,00
4	INVESTIMENTOS				10.000,00		
	EQUIPAMENTOS E MATERIAL PERMANENTE		4.4.90.52.00	10.000,00			



QUADRO AUXILIAR DE DETALHAMENTO DA DESPESA

ORGÃO	03	ENTIDADES SUPERVISIONADAS						
UNIDADE	01	FUNDO MUNICIPAL DE ASSISTÊNCIA SOCIAL						
SUB-UNIDADE	00	FUNDO MUNICIPAL DE ASSISTÊNCIA SOCIAL						
Aplicação Programada	Proj/Ativ	Finalidade	Categoria	Detalhada	Total Grupo	Total Categ	Total Func	
		F.R. - C.A						
Aquisição de Móveis, Máquinas e Equipamentos Diversos - CREAM	05.244.0803.1059.0000							10.000,00
Serviços de Proteção e Atendimento Especializado a Família e Individuais (PAEFI)	05.244.0803.2112.0000							121.000,00
3	DESPESAS CORREN							
1	PESSOAL E ENCARGOS SOCIAIS				85.000,00			121.000,00
	CONTRATAÇÃO POR TEMPO DETERMINADO		3.1.90.04.00	50.000,00				
	SALÁRIO FAMÍLIA - ATIVO - PESSOAL CIVIL		3.1.90.05.01	5.000,00				
	VENCIMENTOS E VANTAGENS FIXAS - PESSOAL CIVIL		3.1.90.11.00	10.000,00				
	OBRIGAÇÕES PATRONAIS		3.1.90.13.00	10.000,00				
	OUTRAS DESPESAS VARIÁVEIS - PESSOAL CIVIL		3.1.90.16.00	5.000,00				
	OBRIGAÇÕES PATRONAIS - INTRA-ORÇAMENTÁRIO		3.1.91.13.00	5.000,00				
3	OUTRAS DESPESAS CORRENTES				36.000,00			
	MATERIAL DE CONSUMO		3.3.90.30.00	20.000,00				
	OUTROS SERVIÇOS DE TERCEIROS - PESSOA FÍSICA		3.3.90.36.00	10.000,00				
	OUTROS SERVIÇOS DE TERCEIROS - PESSOA JURÍDICA		3.3.90.39.00	5.000,00				
	OUTROS AUXÍLIOS FINANCEIROS A PESSOA FÍSICA		3.3.90.48.00	1.000,00				
Aquisição de Móveis, Máquinas, Veículos e Equipamentos IGD-SUAS	05.244.0805.1061.0000							5.000,00
4	DESPESAS DE CAPITAL							
4	INVESTIMENTOS				5.000,00			5.000,00
	EQUIPAMENTOS E MATERIAL PERMANENTE		4.4.90.52.00	5.000,00				
Manutenção e Aprimoramento da Gestão SUAS/IGDSUAS	05.244.0805.2119.0000							48.000,00
3	DESPESAS CORREN							
1	PESSOAL E ENCARGOS SOCIAIS				35.000,00			48.000,00
	CONTRATAÇÃO POR TEMPO DETERMINADO		3.1.90.04.00	10.000,00				
	SALÁRIO FAMÍLIA - ATIVO - PESSOAL CIVIL		3.1.90.05.01	2.000,00				
	VENCIMENTOS E VANTAGENS FIXAS - PESSOAL CIVIL		3.1.90.11.00	10.000,00				
	OBRIGAÇÕES PATRONAIS		3.1.90.13.00	1.000,00				
	OUTRAS DESPESAS VARIÁVEIS - PESSOAL CIVIL		3.1.90.16.00	5.000,00				
	OBRIGAÇÕES PATRONAIS - INTRA-ORÇAMENTÁRIO		3.1.91.13.00	5.000,00				
3	OUTRAS DESPESAS CORRENTES				15.000,00			
	MATERIAL DE CONSUMO		3.3.90.30.00	5.000,00				
	OUTROS SERVIÇOS DE TERCEIROS - PESSOA FÍSICA		3.3.90.36.00	5.000,00				
	OUTROS SERVIÇOS DE TERCEIROS - PESSOA JURÍDICA		3.3.90.39.00	5.000,00				
Manutenção das Ações do Programa (IGD) BOLSA FAMÍLIA	05.244.0806.2114.0000							143.000,00
3	DESPESAS CORREN							
1	PESSOAL E ENCARGOS SOCIAIS				77.000,00			143.000,00
	CONTRATAÇÃO POR TEMPO DETERMINADO		3.1.90.04.00	45.000,00				
	SALÁRIO FAMÍLIA - ATIVO - PESSOAL CIVIL		3.1.90.05.01	2.000,00				
	VENCIMENTOS E VANTAGENS FIXAS - PESSOAL CIVIL		3.1.90.11.00	10.000,00				
	OBRIGAÇÕES PATRONAIS		3.1.90.13.00	10.000,00				
	OUTRAS DESPESAS VARIÁVEIS - PESSOAL CIVIL		3.1.90.16.00	5.000,00				
	OBRIGAÇÕES PATRONAIS - INTRA-ORÇAMENTÁRIO		3.1.91.13.00	5.000,00				
3	OUTRAS DESPESAS CORRENTES				66.000,00			
	MATERIAL DE CONSUMO		3.3.90.30.00	50.000,00				
	OUTROS SERVIÇOS DE TERCEIROS - PESSOA FÍSICA		3.3.90.36.00	5.000,00				
	OUTROS SERVIÇOS DE TERCEIROS - PESSOA JURÍDICA		3.3.90.39.00	10.000,00				
	OUTROS AUXÍLIOS FINANCEIROS A PESSOA FÍSICA		3.3.90.48.00	1.000,00				
Benefício de Assistência Emergencial	05.244.0806.2115.0000							75.000,00
3	DESPESAS CORREN							75.000,00



QUADRO AUXILIAR DE DETALHAMENTO DA DESPESA

ORGÃO 03 ENTIDADES SUPERVISIONADAS
UNIDADE 01 FUNDO MUNICIPAL DE ASSISTÊNCIA SOCIAL
SUB UNIDADE 00 FUNDO MUNICIPAL DE ASSISTÊNCIA SOCIAL

Aplicação Programada	Proj/Ativ	Finalidade	Categoria	Detalhada	Total Grupo	Total Categ.	Total Func.
		F.R. - C.A.					
Benefício de Assistência Emergencial	08.244.0806.2116.0000						75.000,00
3	DESPEAS CORREN					75.000,00	75.000,00
3	OUTRAS DESPESAS CORRENTES				75.000,00		
	MATERIAL DE CONSUMO		3.3.90.30.00	10.000,00			
	Material, Bem ou Serviço para Distribuição Gratuita		3.3.90.32.00	50.000,00			
	OUTROS SERVIÇOS DE TERCEIROS - PESSOA FÍSICA		3.3.90.36.00	5.000,00			
	OUTROS SERVIÇOS DE TERCEIROS - PESSOA JURÍDICA		3.3.90.39.00	10.000,00			
Assistência as Famílias Carentes por meio de Auxílio Funeral, Auxílio Natalidade, Cestas Básicas	08.244.0806.2116.0000						25.000,00
3	DESPEAS CORREN					25.000,00	25.000,00
3	OUTRAS DESPESAS CORRENTES				25.000,00		
	MATERIAL DE CONSUMO		3.3.90.30.00	5.000,00			
	Material, Bem ou Serviço para Distribuição Gratuita		3.3.90.32.00	5.000,00			
	OUTROS SERVIÇOS DE TERCEIROS - PESSOA FÍSICA		3.3.90.36.00	5.000,00			
	OUTROS SERVIÇOS DE TERCEIROS - PESSOA JURÍDICA		3.3.90.39.00	5.000,00			
	OUTROS AUXÍLIOS FINANCEIROS A PESSOA FÍSICA		3.3.90.48.00	5.000,00			
Manutenção do Apoio às Instâncias de Controle Social	08.244.0811.2117.0000						36.000,00
3	DESPEAS CORREN					36.000,00	36.000,00
1	PESSOAL E ENCARGOS SOCIAIS				20.000,00		
	CONTRATAÇÃO POR TEMPO DETERMINADO		3.1.90.04.00	5.000,00			
	SALÁRIO FAMÍLIA - ATIVO - PESSOAL CIVIL		3.1.90.05.01	2.000,00			
	VENCIMENTOS E VANTAGENS FIXAS - PESSOAL CIVIL		3.1.90.11.00	5.000,00			
	OBRIGAÇÕES PATRONAIS		3.1.90.13.00	1.000,00			
	OUTRAS DESPESAS VARIÁVEIS - PESSOAL CIVIL		3.1.90.16.00	5.000,00			
	OBRIGAÇÕES PATRONAIS - INTRA-ORÇAMENTÁRIO		3.1.91.13.00	2.000,00			
3	OUTRAS DESPESAS CORRENTES				18.000,00		
	DIÁRIAS - PESSOAL CIVIL		3.3.90.14.00	1.000,00			
	MATERIAL DE CONSUMO		3.3.90.30.00	5.000,00			
	OUTROS SERVIÇOS DE TERCEIROS - PESSOA FÍSICA		3.3.90.36.00	5.000,00			
	OUTROS SERVIÇOS DE TERCEIROS - PESSOA JURÍDICA		3.3.90.39.00	5.000,00			
Implantação da Cozinha Comunitária	08.306.0807.1062.0000						10.000,00
4	DESPEAS DE CAPT					10.000,00	10.000,00
4	INVESTIMENTOS				10.000,00		
	OBRS E INSTALAÇÕES		4.4.90.51.00	10.000,00			
Manutenção das Ações Vinculadas ao Programa de Segurança Alimentar e Nutricional - SAN	08.308.0807.2119.0000						85.000,00
3	DESPEAS CORREN					85.000,00	85.000,00
3	OUTRAS DESPESAS CORRENTES				85.000,00		
	MATERIAL DE CONSUMO		3.3.90.30.00	70.000,00			
	Material, Bem ou Serviço para Distribuição Gratuita		3.3.90.32.00	5.000,00			
	OUTROS SERVIÇOS DE TERCEIROS - PESSOA FÍSICA		3.3.90.36.00	5.000,00			
	OUTROS SERVIÇOS DE TERCEIROS - PESSOA JURÍDICA		3.3.90.39.00	5.000,00			
Manutenção de Ações de Alimentação Regular para pessoas Carentes e Desnutridas	08.306.0807.2119.0000						50.000,00
7	DESPEAS CORREN					50.000,00	50.000,00
3	OUTRAS DESPESAS CORRENTES				50.000,00		
	Material, Bem ou Serviço para Distribuição Gratuita		3.3.90.32.00	50.000,00			
Juros Sobre a Dívida por Contrato	29.840.0000.0010.0000						2.000,00
3	DESPEAS CORREN					2.000,00	2.000,00



QUADRO AUXILIAR DE DETALHAMENTO DA DESPESA

ORGÃO	03	ENTIDADES SUPERVISIONADAS
UNIDADE	01	FUNDO MUNICIPAL DE ASSISTÊNCIA SOCIAL
SUB UNIDADE	00	FUNDO MUNICIPAL DE ASSISTÊNCIA SOCIAL

Aplicação Programada	Proj/Ativ	Finalidade F.R. - C.A	Categoria	Detalhada	Total Grupo	Total Categ.	Total Func.
Juros Sobre a Dívida por Contrato	28.843.0000.0013.0000						2.000,00
3- DESPESAS CORREN						2.000,00	
2- JUROS E ENCARGOS DA DÍVIDA					2.000,00		
JUROS SOBRE A DÍVIDA POR CONTRATO			3.2.90.21.00	2.000,00			
Indenização e Restituição Diversas	28.845.0000.0014.0000						5.000,00
3- DESPESAS CORREN						5.000,00	
2- JUROS E ENCARGOS DA DÍVIDA					5.000,00		
INDENIZAÇÕES E RESTITUIÇÕES			3.2.90.93.00	3.000,00			
INDENIZAÇÕES E RESTITUIÇÕES			3.2.90.93.00	2.000,00			
TOTAL							2.205.000,00



QUADRO AUXILIAR DE DETALHAMENTO DA DESPESA

ORGÃO	03	ENTIDADES SUPERVISIONADAS					
UNIDADE	02	FUNDECA					
SUB UNIDADE	00	FUNDECA					
Aplicação Programada	Proj/Ativ	Finalidade	Categoria	Detalhada	Total Grupo	Total Categ.	Total Func.
		F.R. - C.A.					
Manutenção das Atividades Gerais - FUNDECA	08.243.0803.2120.0000						25.000,00
3	DESPESAS CORREN					25.000,00	
1	PESSOAL E ENCARGOS SOCIAIS				5.000,00		
	CONTRATAÇÃO POR TEMPO DETERMINADO		3.1.90.04.00	5.000,00			
3	OUTRAS DESPESAS CORRENTES				20.000,00		
	MATERIAL DE CONSUMO		3.3.90.30.00	10.000,00			
	OUTROS SERVIÇOS DE TERCEIROS - PESSOA FÍSICA		3.3.90.36.00	5.000,00			
	OUTROS SERVIÇOS DE TERCEIROS - PESSOA JURÍDICA		3.3.90.39.00	5.000,00			
Construção	Reforma e/ou Ampliação das Instalações do:	08.243.0808.1083.0000					10.000,00
FUNDECA							
4	DESPESAS DE CAPITAL					10.000,00	
4	INVESTIMENTOS				10.000,00		
	OBRAS E INSTALAÇÕES		4.4.90.51.00	10.000,00			
Aquisição de Móveis, Máquinas, Veículos e Equipamentos para o FUNDECA	08.243.0808.1064.0000						20.000,00
4	DESPESAS DE CAPITAL					20.000,00	
4	INVESTIMENTOS				20.000,00		
	EQUIPAMENTOS E MATERIAL PERMANENTE		4.4.90.52.00	20.000,00			
TOTAL							55.000,00

Gerson Henrique de Melo
PREFEITO



QUADRO AUXILIAR DE DETALHAMENTO DA DESPESA

ORGÃO	03	ENTIDADES SUPERVISIONADAS						
UNIDADE	03	IPSEJU						
SUB UNIDADE	00	IPSEJU - FUNDO FINANCEIRO						
Aplicação Programada	Proj/Ativ	Finalidade	Categoria	Detalhada	Total Grupo	Total Categ.	Total Func.	
			F.R. - C.A.					
Aquisição de Móveis, Máquinas e Equipamentos Diversos - 04.122.0901.1050.0000								
IPSEJU - Fundo Financeiro								
4	DESPEAS DE CAPIT							20.000,00
4	INVESTIMENTOS					20.000,00		
	EQUIPAMENTOS E MATERIAL PERMANENTE		4.4.90.52.00	20.000,00				
Construção, Reforma e Ampliação do Prédio de - IPSEJU - 04.122.0901.1051.0000								
Fundo Financeiro								
4	DESPEAS DE CAPIT							50.000,00
4	INVESTIMENTOS					50.000,00		
	OBRA E INSTALAÇÕES		4.4.90.51.00	50.000,00				
Manutenção das Atividades Vinculadas a Gestão Administrativa do IPSEJU - Fundo Financeiro - 04.122.0901.2092.0000								
3	DESPEAS CORREN							201.000,00
1	PESSOAL E ENCARGOS SOCIAIS					66.000,00		
	CONTRATAÇÃO POR TEMPO DETERMINADO		3.1.90.04.00	5.000,00				
	VENCIMENTOS E VANTAGENS FIXAS - PESSOAL CIVIL		3.1.90.11.00	30.000,00				
	OBRIGAÇÕES PATRONAIS		3.1.90.13.00	10.000,00				
	OBRIGAÇÕES PATRONAIS - INTRA-ORÇAMENTÁRIO		3.1.91.13.00	10.000,00				
3	OUTRAS DESPEAS CORRENTES					149.000,00		
	DIÁRIAS - PESSOAL CIVIL		3.3.90.14.00	5.000,00				
	MATERIAL DE CONSUMO		3.3.90.30.00	10.000,00				
	PASSAGENS E DESPEAS COM LOCOMOÇÃO		3.3.90.33.00	5.000,00				
	SERVIÇOS DE CONSULTORIA		3.3.90.35.00	50.000,00				
	OUTROS SERVIÇOS DE TERCEIROS - PESSOA FÍSICA		3.3.90.36.00	20.000,00				
	OUTROS SERVIÇOS DE TERCEIROS - PESSOA JURÍDICA		3.3.90.39.00	50.000,00				
	OBRIGAÇÕES TRIBUTÁRIAS E CONTRIBUTIVAS		3.3.90.47.00	5.000,00				
	DESPEAS DE EXERCÍCIOS ANTERIORES		3.3.90.62.00	1.000,00				
Manutenção das Atividades Vinculadas a Gestão Administrativa do IPSEJU - Fundo Previdenciário - 04.122.0901.2095.0000								
3	DESPEAS CORREN							25.000,00
3	OUTRAS DESPEAS CORRENTES					25.000,00		
	MATERIAL DE CONSUMO		3.3.90.30.00	5.000,00				
	OUTROS SERVIÇOS DE TERCEIROS - PESSOA FÍSICA		3.3.90.36.00	10.000,00				
	OUTROS SERVIÇOS DE TERCEIROS - PESSOA JURÍDICA		3.3.90.39.00	10.000,00				
Manutenção das Atividades Previdenciário Fundo Financeiro - 09.272.0901.2095.0000								
3	DESPEAS CORREN							971.000,00
1	PESSOAL E ENCARGOS SOCIAIS					971.000,00		
	Aposentadorias, Reserva Remunerada e Reformas		3.1.90.01.00	800.000,00				
	Pensões do RPPS e do Militar		3.1.90.03.00	85.000,00				
	Outros Benefícios Previdenciários do servidor ou do militar		3.1.90.05.00	80.000,00				
	SALÁRIOS FAMÍLIA - OUTROS		3.1.90.06.00	2.000,00				
	SENTENÇAS JUDICIAIS		3.1.90.61.00	2.000,00				
	DESPEAS DE EXERCÍCIOS ANTERIORES		3.1.90.62.00	2.000,00				
Manutenção das Atividades Previdenciárias - Fundo Previdenciário - 08.272.0901.2096.0000								
3	DESPEAS CORREN							35.000,00



QUADRO AUXILIAR DE DETALHAMENTO DA DESPESA

ORGÃO 03 ENTIDADES SUPERVISIONADAS
UNIDADE 03 IPSEJU
SUB UNIDADE 00 IPSEJU- FUNDO FINANCEIRO

Aplicação Programada	Proj/Ativ	Finalidade F.R. - C.A.	Categoria	Detalhada	Total Grupo	Total Categ.	Total Func.
Manutenção das Atividades Previdenciárias - Fundo Previdenciário	00.272.0901	2095.0000					35.000,00
3	DESPESAS CORREN					35.000,00	
1	PESSOAL E ENCARGOS SOCIAIS					35.000,00	
	Aposentadorias, Reserva Remunerada e Reformas		3.1.90.01.00	25.000,00			
	Pensões do RPPS e do Militar		3.1.90.03.00	2.000,00			
	Outros Benefícios Previdenciários do servidor ou do militar		3.1.90.05.00	2.000,00			
	SALÁRIOS FAMILIA - OUTROS		3.1.90.05.09	2.000,00			
	SENTENÇAS JUDICIAIS		3.1.90.91.00	2.000,00			
	DESPESAS DE EXERCÍCIOS ANTERIORES		3.1.90.92.00	2.000,00			
Indenizações e Restituições Diversas - Fundo Financeiro	28.848.0000	0009.0000					6.000,00
3	DESPESAS CORREN					6.000,00	
3	OUTRAS DESPESAS CORRENTES					6.000,00	
	INDENIZAÇÕES E RESTITUIÇÕES		3.3.90.93.00	1.000,00			
	INDENIZAÇÕES E RESTITUIÇÕES		3.3.90.93.00	5.000,00			
Indenizações e Restituições Diversas - Fundo Previdenciário	28.848.0000	0010.0000					4.000,00
3	DESPESAS CORREN						4.000,00
3	OUTRAS DESPESAS CORRENTES					4.000,00	
	INDENIZAÇÕES E RESTITUIÇÕES		3.3.90.93.00	2.000,00			
	INDENIZAÇÕES E RESTITUIÇÕES		3.3.90.93.00	2.000,00			
Reserva RPPS - Fundo Financeiro	99.999.0901	2094.0000					600.000,00
6	RESERVA DE CONTI						600.000,00
9	RESERVA DE CONTINGÊNCIA					600.000,00	
	RESERVA DE CONTINGÊNCIA		9.9.99.99.00	600.000,00			
TOTAL							1.912.000,00

Gerson Henrique de Melo
PREFEITO



QUADRO AUXILIAR DE DETALHAMENTO DA DESPESA

Lei: 238, Data: 10/11/2014

ORGÃO 03 ENTIDADES SUPERVISIONADAS
UNIDADE 04 FUNDO MUNICIPAL DE SAÚDE
SUB UNIDADE 00 FUNDO MUNICIPAL DE SAÚDE

Aplicação Programada	Proj/Ativ	Finalidade	Categoria	Detalhada	Total Grupo	Total Categ.	Total Func.
		F.R. - C.A.					
Manutenção das Atividades da Secretaria de Saúde	10.122.0401.2074.0000						70.000,00
3	DESPESAS CORREN					70.000,00	
1	PESSOAL E ENCARGOS SOCIAIS				19.000,00		
	CONTRATAÇÃO POR TEMPO DETERMINADO	3.1.90.04.00		5.000,00			
	SALÁRIO FAMILIA - ATIVO - PESSOAL CIVIL	3.1.90.05.01		2.000,00			
	VENCIMENTOS E VANTAGENS FIXAS - PESSOAL CIVIL	3.1.90.11.00		5.000,00			
	OBRIGAÇÕES PATRONAIS	3.1.90.13.00		1.000,00			
	OUTRAS DESPESAS VARIÁVEIS - PESSOAL CIVIL	3.1.90.16.00		5.000,00			
	OBRIGAÇÕES PATRONAIS - INTRA-ORÇAMENTÁRIO	3.1.91.13.00		1.000,00			
3	OUTRAS DESPESAS CORRENTES				51.000,00		
	DIÁRIAS - PESSOAL CIVIL	3.3.90.14.00		5.000,00			
	MATERIAL DE CONSUMO	3.3.90.30.00		20.000,00			
	OUTROS SERVIÇOS DE TERCEIROS - PESSOA FÍSICA	3.3.90.36.00		10.000,00			
	OUTROS SERVIÇOS DE TERCEIROS - PESSOA JURÍDICA	3.3.90.39.00		15.000,00			
	OBRIGAÇÕES TRIBUTÁRIAS E CONTRIBUTIVAS	3.3.90.47.00		1.000,00			
Manutenção das Atividades do Fundo Municipal de Saúde	10.122.0401.2075.0000						2.039.000,00
3	DESPESAS CORREN					2.039.000,00	
1	PESSOAL E ENCARGOS SOCIAIS				1.314.000,00		
	CONTRATAÇÃO POR TEMPO DETERMINADO	3.1.90.04.00		500.000,00			
	SALÁRIO FAMILIA - ATIVO - PESSOAL CIVIL	3.1.90.05.01		2.000,00			
	VENCIMENTOS E VANTAGENS FIXAS - PESSOAL CIVIL	3.1.90.11.00		550.000,00			
	OBRIGAÇÕES PATRONAIS	3.1.90.13.00		170.000,00			
	OUTRAS DESPESAS VARIÁVEIS - PESSOAL CIVIL	3.1.90.16.00		1.000,00			
	DESPESAS DE EXERCÍCIOS ANTERIORES	3.1.90.92.00		10.000,00			
	RESSARCIMENTO DE DESPESAS DE PESSOAL REQUISITADO	3.1.90.96.00		1.000,00			
	OBRIGAÇÕES PATRONAIS - INTRA-ORÇAMENTÁRIO	3.1.91.13.00		60.000,00			
3	OUTRAS DESPESAS CORRENTES				725.000,00		
	DIÁRIAS - PESSOAL CIVIL	3.3.90.14.00		50.000,00			
	MATERIAL DE CONSUMO	3.3.90.30.00		250.000,00			
	SERVIÇOS DE CONSULTORIA	3.3.90.35.00		40.000,00			
	OUTROS SERVIÇOS DE TERCEIROS - PESSOA FÍSICA	3.3.90.38.00		60.000,00			
	OUTROS SERVIÇOS DE TERCEIROS - PESSOA JURÍDICA	3.3.90.39.00		260.000,00			
	OBRIGAÇÕES TRIBUTÁRIAS E CONTRIBUTIVAS	3.3.90.47.00		10.000,00			
	OUTROS AUXÍLIOS FINANCEIROS A PESSOA FÍSICA	3.3.90.48.00		50.000,00			
	DESPESAS DE EXERCÍCIOS ANTERIORES	3.3.90.92.00		5.000,00			
Manutenção das Atividades do Conselho Municipal de Saúde	10.122.1005.2076.0000						15.000,00
5	DESPESAS CORREN						15.000,00
3	OUTRAS DESPESAS CORRENTES				15.000,00		
	MATERIAL DE CONSUMO	3.3.90.30.00		5.000,00			
	OUTROS SERVIÇOS DE TERCEIROS - PESSOA FÍSICA	3.3.90.36.00		5.000,00			
	OUTROS SERVIÇOS DE TERCEIROS - PESSOA JURÍDICA	3.3.90.39.00		5.000,00			
Subvenções e Contribuições a Entidades Sem Fins Lucrativos	10.122.1005.2077.0000						10.000,00
3	DESPESAS CORREN						10.000,00
3	OUTRAS DESPESAS CORRENTES				10.000,00		
	CONTRIBUIÇÕES	3.3.50.41.00		5.000,00			
	SUBVENÇÕES SOCIAIS	3.3.50.43.00		5.000,00			
Manutenção do Programa de Gestão da Política de Saúde	10.122.1005.2078.0000						15.000,00
3	DESPESAS CORREN						15.000,00

Gerson Henrique de Melo
PREFEITO



QUADRO AUXILIAR DE DETALHAMENTO DA DESPESA

Lei: 238, Data: 10/11/2014

ORGÃO 03 ENTIDADES SUPERVISIONADAS
UNIDADE 04 FUNDO MUNICIPAL DE SAÚDE
SUB UNIDADE 00 FUNDO MUNICIPAL DE SAÚDE

Aplicação Programada	Proj/Ativ	Finalidade F.R. - C.A.	Categoria	Detalhada	TotalGrupo	Total Categ.	Total Func.
Manutenção do Programa de Gestão da Política de Saúde	10.122.1005.2078.0000						15.000,00
3 DESPESAS CORREN						15.000,00	
3 OUTRAS DESPESAS CORRENTES					15.000,00		
MATERIAL DE CONSUMO			3.3.90.30.00	5.000,00			
OUTROS SERVIÇOS DE TERCEIROS - PESSOA FÍSICA			3.3.90.36.00	5.000,00			
OUTROS SERVIÇOS DE TERCEIROS - PESSOA JURÍDICA			3.3.90.39.00	5.000,00			
Aquisição de Móveis, Máquinas, Veículos e Equipamentos Diversos para Saúde	10.122.1008.1041.0000						70.000,00
4 DESPESAS DE CAPÍT						70.000,00	
4 INVESTIMENTOS					70.000,00		
EQUIPAMENTOS E MATERIAL PERMANENTE			4.4.90.52.00	70.000,00			
Construção, Reforma e/ou Ampliação de Imóveis Vinculados a Saúde	10.122.1010.1042.0000						10.000,00
4 DESPESAS DE CAPÍT						10.000,00	
4 INVESTIMENTOS					10.000,00		
OBRAS E INSTALAÇÕES			4.4.90.51.00	10.000,00			
Aquisição de Equipamentos para Informatização do Sistema de Saúde	10.126.1011.1043.0000						10.000,00
4 DESPESAS DE CAPÍT						10.000,00	
4 INVESTIMENTOS					10.000,00		
EQUIPAMENTOS E MATERIAL PERMANENTE			4.4.90.52.00	10.000,00			
Manutenção das Unidades Básicas de Saúde	10.301.1001.2079.0000						127.000,00
3 DESPESAS CORREN						127.000,00	
1 PESSOAL E ENCARGOS SOCIAIS					67.000,00		
CONTRATAÇÃO POR TEMPO DETERMINADO			3.1.90.04.00	10.000,00			
SALÁRIO FAMÍLIA - ATIVO - PESSOAL CIVIL			3.1.90.05.01	2.000,00			
VENCIMENTOS E VANTAGENS FIXAS - PESSOAL CIVIL			3.1.90.11.00	10.000,00			
OBRIGAÇÕES PATRONAIS			3.1.90.13.00	20.000,00			
OUTRAS DESPESAS VARIÁVEIS - PESSOAL CIVIL			3.1.90.16.00	5.000,00			
OBRIGAÇÕES PATRONAIS - INTRA-ORÇAMENTÁRIO			3.1.91.13.00	20.000,00			
3 OUTRAS DESPESAS CORRENTES					60.000,00		
MATERIAL DE CONSUMO			3.3.90.30.00	50.000,00			
OUTROS SERVIÇOS DE TERCEIROS - PESSOA FÍSICA			3.3.90.36.00	5.000,00			
OUTROS SERVIÇOS DE TERCEIROS - PESSOA JURÍDICA			3.3.90.39.00	5.000,00			
Manutenção das Atividades do Programa Saúde da Família - PSF	10.301.1001.2085.0000						1.172.000,00
3 DESPESAS CORREN						1.172.000,00	
1 PESSOAL E ENCARGOS SOCIAIS					747.000,00		
CONTRATAÇÃO POR TEMPO DETERMINADO			3.1.90.04.00	330.000,00			
SALÁRIO FAMÍLIA - ATIVO - PESSOAL CIVIL			3.1.90.05.01	2.000,00			
VENCIMENTOS E VANTAGENS FIXAS - PESSOAL CIVIL			3.1.90.11.00	300.000,00			
OBRIGAÇÕES PATRONAIS			3.1.90.13.00	60.000,00			
OUTRAS DESPESAS VARIÁVEIS - PESSOAL CIVIL			3.1.90.16.00	5.000,00			
OBRIGAÇÕES PATRONAIS - INTRA-ORÇAMENTÁRIO			3.1.91.13.00	50.000,00			
3 OUTRAS DESPESAS CORRENTES					425.000,00		
MATERIAL DE CONSUMO			3.3.90.30.00	340.000,00			
OUTROS SERVIÇOS DE TERCEIROS - PESSOA FÍSICA			3.3.90.36.00	10.000,00			
OUTROS SERVIÇOS DE TERCEIROS - PESSOA JURÍDICA			3.3.90.39.00	70.000,00			
OBRIGAÇÕES TRIBUTÁRIAS E CONTRIBUTIVAS			3.3.90.47.00	5.000,00			
Manutenção das Atividades do Programa Saúde Bucal	10.301.1001.2081.0000						323.000,00

Fernon Henrique de Melo
PREFEITO



QUADRO AUXILIAR DE DETALHAMENTO DA DESPESA

ORGÃO 03 ENTIDADES SUPERVISIONADAS
UNIDADE 04 FUNDO MUNICIPAL DE SAUDE
SUB UNIDADE 00 FUNDO MUNICIPAL DE SAUDE

Aplicação Programada	Proj/Ativ	Finalidade: F.R. - C.A.	Categoria	Detalhada	Total Grupo	Total Categ.	Total Func.
Manutenção das Atividades do Programa Saúde Bucal	10.301.1001.2081.0000						
3	DESPESAS CORREN					323.000,00	323.000,00
1	PESSOAL E ENCARGOS SOCIAIS				297.000,00		
	CONTRATAÇÃO POR TEMPO DETERMINADO		3.1.90.04.00	150.000,00			
	SALÁRIO-FAMÍLIA - ATIVO - PESSOAL CIVIL		3.1.90.05.01	2.000,00			
	VENCIMENTOS E VANTAGENS FIXAS - PESSOAL CIVIL		3.1.90.11.00	100.000,00			
	OBRIGAÇÕES PATRONAIS		3.1.90.13.00	25.000,00			
	OUTRAS DESPESAS VARIÁVEIS - PESSOAL CIVIL		3.1.90.16.00	5.000,00			
	OBRIGAÇÕES PATRONAIS - INTRA-ORÇAMENTÁRIO		3.1.91.13.00	15.000,00			
3	OUTRAS DESPESAS CORRENTES				28.000,00		
	MATERIAL DE CONSUMO		3.3.90.30.00	20.000,00			
	OUTROS SERVIÇOS DE TERCEIROS - PESSOA FÍSICA		3.3.90.36.00	2.000,00			
	OUTROS SERVIÇOS DE TERCEIROS - PESSOA JURÍDICA		3.3.90.39.00	2.000,00			
	OBRIGAÇÕES TRIBUTÁRIAS E CONTRIBUTIVAS		3.3.90.47.00	1.000,00			
Manutenção das Atividades do PACS	10.301.1001.2082.0000						
3	DESPESAS CORREN					478.000,00	478.000,00
1	PESSOAL E ENCARGOS SOCIAIS				463.000,00		
	CONTRATAÇÃO POR TEMPO DETERMINADO		3.1.90.04.00	1.000,00			
	SALÁRIO-FAMÍLIA - ATIVO - PESSOAL CIVIL		3.1.90.05.01	2.000,00			
	VENCIMENTOS E VANTAGENS FIXAS - PESSOAL CIVIL		3.1.90.11.00	400.000,00			
	OBRIGAÇÕES PATRONAIS		3.1.90.13.00	5.000,00			
	OUTRAS DESPESAS VARIÁVEIS - PESSOAL CIVIL		3.1.90.16.00	5.000,00			
	OBRIGAÇÕES PATRONAIS - INTRA-ORÇAMENTÁRIO		3.1.91.13.00	50.000,00			
3	OUTRAS DESPESAS CORRENTES				15.000,00		
	MATERIAL DE CONSUMO		3.3.90.30.00	5.000,00			
	OUTROS SERVIÇOS DE TERCEIROS - PESSOA FÍSICA		3.3.90.36.00	5.000,00			
	OUTROS SERVIÇOS DE TERCEIROS - PESSOA JURÍDICA		3.3.90.39.00	5.000,00			
Implantação e Manutenção do Núcleo de Apoio à Saúde da Família - NASF	10.301.1001.2083.0000						
3	DESPESAS CORREN					142.000,00	142.000,00
1	PESSOAL E ENCARGOS SOCIAIS				107.000,00		
	CONTRATAÇÃO POR TEMPO DETERMINADO		3.1.90.04.00	60.000,00			
	SALÁRIO-FAMÍLIA - ATIVO - PESSOAL CIVIL		3.1.90.05.01	2.000,00			
	VENCIMENTOS E VANTAGENS FIXAS - PESSOAL CIVIL		3.1.90.11.00	10.000,00			
	OBRIGAÇÕES PATRONAIS		3.1.90.13.00	5.000,00			
	OUTRAS DESPESAS VARIÁVEIS - PESSOAL CIVIL		3.1.90.16.00	5.000,00			
	OBRIGAÇÕES PATRONAIS - INTRA-ORÇAMENTÁRIO		3.1.91.13.00	5.000,00			
3	OUTRAS DESPESAS CORRENTES				35.000,00		
	MATERIAL DE CONSUMO		3.3.90.30.00	15.000,00			
	OUTROS SERVIÇOS DE TERCEIROS - PESSOA FÍSICA		3.3.90.36.00	10.000,00			
	OUTROS SERVIÇOS DE TERCEIROS - PESSOA JURÍDICA		3.3.90.39.00	10.000,00			
Aquisição de Móveis, Máquinas e Equipamentos Diversos	10.301.1008.1044.0000						
4	DESPESAS DE CAPÍT					180.000,00	180.000,00
4	INVESTIMENTOS				180.000,00		
	EQUIPAMENTOS E MATERIAL PERMANENTE		4.4.90.52.00	180.000,00			
Manutenção do PSE - Programa Saúde na Escola	10.301.1009.2084.0000						
3	DESPESAS CORREN					31.000,00	31.000,00
3	OUTRAS DESPESAS CORRENTES				31.000,00		
	MATERIAL DE CONSUMO		3.3.90.30.00	20.000,00			
	OUTROS SERVIÇOS DE TERCEIROS - PESSOA FÍSICA		3.3.90.36.00	5.000,00			
	OUTROS SERVIÇOS DE TERCEIROS - PESSOA JURÍDICA		3.3.90.39.00	5.000,00			
	OBRIGAÇÕES TRIBUTÁRIAS E CONTRIBUTIVAS		3.3.90.47.00	1.000,00			

erson Henrique de Melo
PREFEITO



QUADRO AUXILIAR DE DETALHAMENTO DA DESPESA

ORGÃO 03 ENTIDADES SUPERVISIONADAS
 UNIDADE 04 FUNDO MUNICIPAL DE SAÚDE
 SUB UNIDADE 00 FUNDO MUNICIPAL DE SAÚDE

Aplicação Programada	Proj/Ativ	Finalidade F.R. - C.A.	Categoria	Detalhada	Total Grupo	Total Categ.	Total Func.
Manutenção do PSE - Programa Saúde na Escola	10.301.1009.2064.0000						31.000,00
Construção, Reforma e/ou Ampliação de Unidades Básicas de Saúde	10.301.1010.1045.0000						100.000,00
4 DESPESAS DE CAPITAL						100.000,00	
4 INVESTIMENTOS							
OBRAS E INSTALAÇÕES			5.4.90.51.00	100.000,00	100.000,00		
Aquisição de Imóveis para a Saúde	10.301.1010.1046.0000						10.000,00
4 DESPESAS DE CAPITAL						10.000,00	
4 INVESTIMENTOS							
AQUISIÇÃO DE IMÓVEIS			4.4.90.61.00	10.000,00	10.000,00		
Aquisição de Móveis, Máquinas, Veículos e Equipamentos Diversos - Para Média e Alta Complexidade	10.302.1002.1047.0000						60.000,00
4 DESPESAS DE CAPITAL						60.000,00	
4 INVESTIMENTOS							
EQUIPAMENTOS E MATERIAL PERMANENTE			4.4.90.52.00	60.000,00	60.000,00		
Manutenção das Ações de Saúde de Média e Alta Complexidade	10.302.1002.2085.0000						197.000,00
3 DESPESAS CORREN						197.000,00	
1 PESSOAL E ENCARGOS SOCIAIS							
CONTRATAÇÃO POR TEMPO DETERMINADO			3.1.90.04.00	100.000,00	157.000,00		
SALÁRIO FAMILIA - ATIVO - PESSOAL CIVIL			3.1.90.05.01	2.000,00			
VENCIMENTOS E VANTAGENS FIXAS - PESSOAL CIVIL			3.1.90.11.00	40.000,00			
OBRIGAÇÕES PATRONAIS			3.1.90.13.00	5.000,00			
OUTRAS DESPESAS VARIÁVEIS - PESSOAL CIVIL			3.1.90.18.00	5.000,00			
OBRIGAÇÕES PATRONAIS - INTRA-ORÇAMENTÁRIO			3.1.91.13.00	5.000,00			
3 OUTRAS DESPESAS CORRENTES					40.000,00		
MATERIAL DE CONSUMO			3.3.90.30.00	20.000,00			
OUTROS SERVIÇOS DE TERCEIROS - PESSOA FÍSICA			3.3.90.30.00	10.000,00			
OUTROS SERVIÇOS DE TERCEIROS - PESSOA JURÍDICA			3.3.90.39.00	10.000,00			
Manutenção do Programa de Tratamento Fora de domicílio - TFD	10.302.1006.2086.0000						29.000,00
3 DESPESAS CORREN						29.000,00	
3 OUTRAS DESPESAS CORRENTES							
OUTROS SERVIÇOS DE TERCEIROS - PESSOA FÍSICA			3.3.90.36.00	2.000,00	29.000,00		
OUTROS SERVIÇOS DE TERCEIROS - PESSOA JURÍDICA			3.3.90.39.00	10.000,00			
OBRIGAÇÕES TRIBUTÁRIAS E CONTRIBUTIVAS			3.3.90.47.00	2.000,00			
OUTROS AUXÍLIOS FINANCEIROS A PESSOA FÍSICA			3.3.90.48.00	15.000,00			
Manutenção das Atividades do Programa Farmácia Básica	10.302.1004.2087.0000						70.000,00
3 DESPESAS CORREN						70.000,00	
3 OUTRAS DESPESAS CORRENTES							
Material, Bem ou Serviço para Distribuição Gratuita			3.3.90.32.00	70.000,00	70.000,00		
Aquisição de Móveis, Máquinas e Equipamentos Diversos para Farmácia Básica	10.503.1008.1048.0000						50.000,00
4 DESPESAS DE CAPITAL						50.000,00	
4 INVESTIMENTOS							
EQUIPAMENTOS E MATERIAL PERMANENTE			4.4.90.52.00	50.000,00	50.000,00		
Manutenção do Programa de Vigilância Sanitária	10.304.1003.2088.0000						71.000,00
3 DESPESAS CORREN						71.000,00	

Gerson Henrique de Melo
 PREFEITO



QUADRO AUXILIAR DE DETALHAMENTO DA DESPESA

ORGÃO 03 ENTIDADES SUPERVISIONADAS
UNIDADE 04 FUNDO MUNICIPAL DE SAÚDE
SUB UNIDADE 00 FUNDO MUNICIPAL DE SAÚDE

Aplicação Programada	Proj/Ativ	Finalidade F.R. - C.A.	Categoria	Detalhada	TotalGrupo	Total Categ.	Total Func.
Manutenção do Programa de Vigilância Sanitária	10.304.1005.2088.0000						71.000,00
3	DESPESAS CORREN					71.000,00	
1	PESSOAL E ENCARGOS SOCIAIS				60.000,00		
	CONTRATAÇÃO POR TEMPO DETERMINADO		3.1.90.04.00	20.000,00			
	SALÁRIO FAMÍLIA - ATIVO - PESSOAL CIVIL		3.1.90.05.01	5.000,00			
	VENCIMENTOS E VANTAGENS FIXAS - PESSOAL CIVIL		3.1.90.11.00	20.000,00			
	OBRIGAÇÕES PATRONAIS		3.1.90.13.00	5.000,00			
	OUTRAS DESPESAS VARIÁVEIS - PESSOAL CIVIL		3.1.90.16.00	5.000,00			
	OBRIGAÇÕES PATRONAIS - INTRA-ORÇAMENTÁRIO		3.1.91.13.00	5.000,00			
3	OUTRAS DESPESAS CORRENTES				11.000,00		
	MATERIAL DE CONSUMO		3.3.90.30.00	5.000,00			
	OUTROS SERVIÇOS DE TERCEIROS - PESSOA FÍSICA		3.3.90.36.00	3.000,00			
	OUTROS SERVIÇOS DE TERCEIROS - PESSOA JURÍDICA		3.3.90.39.00	3.000,00			
Manutenção do PNI - Programa Nacional de Imunização	10.304.1003.2089.0000					16.000,00	16.000,00
3	DESPESAS CORREN					16.000,00	
3	OUTRAS DESPESAS CORRENTES					16.000,00	
	MATERIAL DE CONSUMO		3.3.90.30.00	5.000,00			
	OUTROS SERVIÇOS DE TERCEIROS - PESSOA FÍSICA		3.3.90.36.00	5.000,00			
	OUTROS SERVIÇOS DE TERCEIROS - PESSOA JURÍDICA		3.3.90.39.00	6.000,00			
	OBRIGAÇÕES TRIBUTÁRIAS E CONTRIBUTIVAS		3.3.90.47.00	1.000,00			
Manutenção do Programa de Piso Fixo e Promoção da Saúde - PFVPS	10.305.1003.2090.0000						170.000,00
3	DESPESAS CORREN					170.000,00	
1	PESSOAL E ENCARGOS SOCIAIS				110.000,00		
	CONTRATAÇÃO POR TEMPO DETERMINADO		3.1.90.04.00	50.000,00			
	SALÁRIO FAMÍLIA - ATIVO - PESSOAL CIVIL		3.1.90.05.01	5.000,00			
	VENCIMENTOS E VANTAGENS FIXAS - PESSOAL CIVIL		3.1.90.11.00	25.000,00			
	OBRIGAÇÕES PATRONAIS		3.1.90.13.00	15.000,00			
	OUTRAS DESPESAS VARIÁVEIS - PESSOAL CIVIL		3.1.90.16.00	5.000,00			
	OBRIGAÇÕES PATRONAIS - INTRA-ORÇAMENTÁRIO		3.1.91.13.00	10.000,00			
3	OUTRAS DESPESAS CORRENTES				60.000,00		
	MATERIAL DE CONSUMO		3.3.90.30.00	30.000,00			
	OUTROS SERVIÇOS DE TERCEIROS - PESSOA FÍSICA		3.3.90.36.00	15.000,00			
	OUTROS SERVIÇOS DE TERCEIROS - PESSOA JURÍDICA		3.3.90.39.00	15.000,00			
Aquisição de Móveis, Máquinas e Equipamentos Diversos	10.305.1009.1049.0000					20.000,00	20.000,00
4	DESPESAS DE CAPITAL					20.000,00	
4	INVESTIMENTOS				20.000,00		
	EQUIPAMENTOS E MATERIAL PERMANENTE		4.4.90.52.00	20.000,00			
Manutenção do Programa de Alimentação e Nutrição	10.305.1007.2001.0000					5.000,00	5.000,00
3	DESPESAS CORREN					5.000,00	
3	OUTRAS DESPESAS CORRENTES				5.000,00		
	Material, Bem ou Serviço para Distribuição Gratuita		3.3.90.32.00	5.000,00			
Pagamentos de Juros e Encargos da Dívida	28.843.0000.0007.0000					2.000,00	2.000,00
3	DESPESAS CORREN					2.000,00	
2	JUROS E ENCARGOS DA DÍVIDA				2.000,00		
	JUROS SOBRE A DÍVIDA POR CONTRATO		3.2.90.21.00	1.000,00			
	OUTROS ENCARGOS SOBRE A DÍVIDA POR CONTRATO		3.2.90.22.00	1.000,00			
Indenizações e Restituições, Incluindo Decorrentes de Convênios	26.848.0000.0008.0000					5.000,00	5.000,00
3	DESPESAS CORREN					5.000,00	

Gerson Henrique de Melo
PREFEITO



QUADRO AUXILIAR DE DETALHAMENTO DA DESPESA

ORGÃO 03 ENTIDADES SUPERVISIONADAS
 UNIDADE 04 FUNDO MUNICIPAL DE SAÚDE
 SUB UNIDADE 00 FUNDO MUNICIPAL DE SAÚDE

Aplicação Programada	Proj/Ativ	Finalidade F.R. - C.A.	Categoria	Detalhada	Total Grupo	Total Categ.	Total Func.
Indenizações e Restituições, incluído Decorrentes de Convênios	28.846.0000	0008	0000				5.000,00
2 DESPESAS CORREN						5.000,00	
3 OUTRAS DESPESAS CORRENTES					5.000,00		
INDENIZAÇÕES E RESTITUIÇÕES			3.3.90.93.00	5.000,00			
TOTAL							5.477.000,00

 Gerson Henrique de Melo
 PREFEITO



TABELA EXPLICATIVA - EVOLUÇÃO DA RECEITA

(Inc. III, Art. 22º)

Codigo	Discriminação	Receita Arrecadada				Receita Prevista	
		2011	2012	2013	2014	2014	2015
1000.00.00	RECEITAS CORRENTES						
1100.00.00	RECEITA TRIBUTARIA	265.016,00	227.967,00	315.753,80	463.000,00	560.000,00	
1200.00.00	RECEITAS DE CONTRIBUIÇÕES	416.661,58	440.780,78	418.046,44	446.000,00	542.000,00	
1300.00.00	RECEITA PATRIMONIAL	348.067,68	779.610,35	67.635,80	672.000,00	661.000,00	
1500.00.00	RECEITA INDUSTRIAL						
1600.00.00	RECEITA DE SERVIÇOS	52.017,92	49.290,19	200,00	10.000,00	10.000,00	
1700.00.00	TRANSFERÊNCIAS CORRENTES	19.051.056,69	20.117.793,71	22.342.321,78	26.051.000,00	26.381.000,00	
1800.00.00	OUTRAS RECEITAS CORRENTES	45.671,45	17.593,01	57.295,70	58.000,00	72.000,00	
	Sub Total	20.178.491,53	21.633.025,04	23.201.253,52	27.702.000,00	28.226.000,00	

2000.00.00	RECEITAS DE CAPITAL					
2100.00.00	OPERAÇÕES DE CRÉDITO				100.000,00	100.000,00
2200.00.00	ALIENAÇÃO DE BENS	78.844,84			200.000,00	200.000,00
2400.00.00	TRANSFERÊNCIAS DE CAPITAL	519.250,00	1.321.214,11	364.565,00	4.500.000,00	4.700.000,00
	Sub Total	598.094,84	1.321.214,11	364.565,00	4.800.000,00	5.000.000,00

7000.00.00	RECEITAS CORRENTES INTRA-ORÇAMENTARIA					
7200.00.00	RECEITAS DE CONTRIBUIÇÕES	527.652,69	603.408,69	620.518,72	620.000,00	882.000,00
7800.00.00	OUTRAS RECEITAS CORRENTES	527.652,69	603.408,69	620.518,72	25.000,00	25.000,00
	Sub Total	1.055.305,38	1.206.817,38	1.241.037,44	645.000,00	907.000,00

8000.00.00	RECEITAS DE CAPITAL INTRA-ORÇAMENTARIA					
	Sub Total	0,00	0,00	0,00	0,00	0,00

Gerson Henrique de Melo
 PREFEITO



PREFEITURA MUNICIPAL DA JUCATI
RUA RUI BARBOSA, 65 - CNPJ 35450790/0001-91

Orçamento Programa - Exercício de 2015

TABELA EXPLICATIVA - EVOLUÇÃO DA RECEITA
(Inc. III, Art. 22º)

Página 2

Lei: 238 Data: 10/11/2014

Codigo	Discriminação	Receita Arrecadada				Receita Prevista	
		2011	2012	2013	2014	2014	2015
9000.00.00	DEDUÇÃO DE RECEITAS						
9500.00.00	DEDUÇÃO DO FUNDEB	-2.055.973,59	-2.139.387,17	-2.301.778,07	-2.901.000,00	-2.765.000,00	-2.765.000,00
	Sub Total	-2.055.973,59	-2.139.387,17	-2.301.778,07	-2.901.000,00	-2.765.000,00	-2.765.000,00
	TOTAL	19.247.265,47	21.418.260,67	21.694.579,17	30.246.000,00	31.368.000,00	31.368.000,00

Gerson Henrique de Meir
PREFEITO



Codigo	Discriminação	DESPESA		
		Realizada 2013	Fixada 2014	Prevista 2015
DESPESAS CORRENTES				
3 1	PESSOAL E ENCARGOS SOCIAIS	12.659.505,90	14.820.000,00	15.561.000,00
3 2	JUROS E ENCARGOS DA DÍVIDA		65.000,00	215.000,00
3 3	OUTRAS DESPESAS CORRENTES	6.739.048,98	8.381.000,00	10.794.000,00
	Sub Total	19.398.554,88	23.266.000,00	26.570.000,00
DESPESAS DE CAPITAL				
4 4	INVESTIMENTOS	1.572.887,44	5.698.000,00	3.571.000,00
4 5	INVERSÕES FINANCEIRAS			
4 6	AMORTIZAÇÃO DA DÍVIDA	309.210,15	402.000,00	347.000,00
	Sub Total	1.882.097,59	6.100.000,00	3.918.000,00
Reserva Previdenciária				
7 7	Reserva Previdenciária			
	Sub Total	0,00	0,00	0,00
RESERVA DE CONTINGÊNCIA				
9 9	RESERVA DE CONTINGÊNCIA		880.000,00	880.000,00
	Sub Total	0,00	880.000,00	880.000,00
	TOTAL	21.280.652,47	30.246.000,00	31.368.000,00



TABELA EXPLICATIVA - DEMONSTRAÇÃO DA DESPESA POR PROGRAMA Lei: 238, Data: 10/11/2014

Código	Discriminação	Valor
0000	Encargos Especiais	809.000,00
0101	Gestão do Poder Legislativo	1.300.000,00
0401	Gestão Administrativa do Município	7.044.000,00
0402	Informatização da Administração Municipal	65.000,00
0403	Reequipamento da Administração	130.000,00
0404	Divulgação Institucional	62.000,00
0405	Capacitação e Treinamento de Recursos Humanos	13.000,00
0406	Aperfeiçoamento e Modernização Administrativa Municipal	95.000,00
0407	Cooperação Técnica e Financeira Com outros Entes Federados	5.000,00
0408	Apoio aos Conselhos e Relações com Sociedade Civil	15.000,00
0409	Ampliação do Patrimônio	15.000,00
0410	Gestão Administrativa do Patrimônio Municipal	22.000,00
0411	Controle Interno	91.000,00
0412	Guarda Municipal	42.000,00
0413	Programa Modernização da Administração Tributária	20.000,00
0801	Gestão da Política de Assistência Social	646.000,00
0802	Proteção Social Básica	507.000,00
0803	Proteção Social Especial	166.000,00
0804	Atenção a Pessoa com Deficiência	42.000,00
0805	Gestão do Sistema Único de Assistência Social	196.000,00
0806	Benefícios Eventuais e Emergenciais	100.000,00
0807	Segurança Alimentar e Nutricional - SAN	145.000,00
0808	Gestão da Política Municipal de Promoção, Prevenção e Defesa dos Direitos da Criança e do Adolescente	137.000,00
0809	Promoção e Proteção as Crianças e Adolescente e suas Famílias	43.000,00
0810	Programa Sócio Educativo em Meio Aberto	35.000,00
0811	Combate a Violência as Mulheres	36.000,00
0901	Previdência de Inativos e Pensionistas do Município	1.902.000,00
1001	Atenção Básica em Saúde	2.242.000,00
1002	Assistência Ambulatorial e Hospitalar Especializada	257.000,00
1003	Vigilância, Prevenção e Controle de Doenças e Agravos	257.000,00
1004	Assistência Farmacêutica e Insumos Estratégicos	70.000,00
1005	Gestão Política de Saúde Municipal	40.000,00
1006	Tratamento Fora de Domicílio - TFD	29.000,00
1007	Alimentação e Nutrição	5.000,00
1008	Reequipamento da Saúde	300.000,00
1009	Saúde na Escola - PSE	31.000,00
1010	Ampliação da Rede Física de Saúde	120.000,00
1011	Informatização do Sistema de Saúde	10.000,00
1201	Gestão de Política de Educação	15.000,00
1202	Aperfeiçoamento e Modernização do Sistema de Ensino	10.000,00
1203	Apoio à Instituição Educacional Sem Fins Lucrativos	5.000,00
1204	Reequipamento das Unidades Educacionais do Município	50.000,00
1205	Qualidade Escolar Municipal	4.000,00
1206	Programa de Apoio Didático e Pedagógico	40.000,00
1207	Alimentação Suplementar p/ Estudantes (PNAEC, PNAEP, PNAEF, PNAEM)	370.000,00
1208	Expansão e Melhoria da Rede Física de Ensino	470.000,00
1209	Transporte Escolar	1.240.000,00
1210	Transporte Escolar Universitário	181.000,00
1211	Manutenção e Desenvolvimento do Ensino Fundamental	6.455.000,00
1212	Desenvolvimento do Ensino Médio	53.000,00
1213	Desenvolvimento do Ensino Técnico Profissionalizante	39.000,00
1214	Desenvolvimento da Educação Infantil	1.167.000,00
1215	Educação de Jovens e Adultos	438.000,00
1216	Dinheiro Direto na Escola (PDDE)	40.000,00
1217	PDE - Plano de Desenvolvimento Escolar	30.000,00
1218	Inclusão Digital	26.000,00
1219	Desenvolvimento da Educação Especial	41.000,00
1220	Horta Escolar	41.000,00
1222	Programa Saúde na Escola	60.000,00
1301	Revitalização do Patrimônio Histórico	10.000,00
1302	Promoção de Eventos	770.000,00
1501	Modernização dos Serviços Públicos	15.000,00
1502	infra - Estrutura Urbana	830.000,00
1601	Habitação Popular	200.000,00
1701	Saneamento Simplificado e Não Simplificado	250.000,00
1702	Aterro Sanitário	200.000,00

Gerson Henrique de Mota
PREFEITO



TABELA EXPLICATIVA - DEMONSTRAÇÃO DA DESPESA POR PROGRAMA Lei: 238, Data: 10/11/2014

Código	Discriminação	Valor
1801	Resíduos Sólidos Urbanos	85.000,00
1802	Qualidade Ambiental	30.000,00
1803	Serviços Urbanos de Água e Esgoto	30.000,00
2001	Programa Nacional de Agricultura Familiar - PRONAF	265.000,00
2011	Abastecimento Agrícola	20.000,00
2012	Produção e Distribuição de Sementes e Mudas	15.000,00
2004	Campanhas de Vacinação de Animais	40.000,00
2005	Ampliação do Abastecimento de Produtos Primários	30.000,00
2006	Bolsa - Safrs	20.000,00
2301	Apoio ao Pequeno Empreendedor	10.000,00
2302	Modernização de Feiras Livres	15.000,00
2303	Núcleo Tecnológico Juvenil da Informatização	10.000,00
2501	Eletificação Municipal	20.000,00
2501	Qualidade de Rodovias e Estradas	12.000,00
2601	Educação no Trânsito	110.000,00
2701	Ondspor e Lazer Municipal	11.000,00
2702	Iniciação Desportiva Educacional	100.000,00
9999	Reserva de Contingência	31.000,00
	TOTAL	31.388.000,00

Gerson Henrique de Melo
PREFEITO

**TABELA EXPLICATIVA - RELAÇÃO DE PROJETOS**

Código	Discriminação	Valor
1001	Edificações para o legislativo Municipal	23.000,00
1002	Aquisição de Veículos	55.000,00
1003	Amortização da Dívida Interna	2.000,00
1004	Dívida por Sentença Judiciais	2.000,00
1005	Aquisição de Móveis, Veículos, Máquinas e Equipamentos	10.000,00
1006	Aquisição de Veículos, Máquinas e Equipamentos diversos p/ os órgãos e Unidades	10.000,00
1007	Aquisição de Móveis, Veículos, Máquinas e Equipamentos	20.000,00
1008	Aquisição de Móveis, Máquinas e Equipamentos de Informática e Periféricos	50.000,00
1009	Aquisição de Veículos, Móveis, Máquinas e Equipamentos Diversos	20.000,00
1010	Aquisição de Veículos, Máquinas e Equipamentos Diversos	20.000,00
1011	Aquisição de Veículos, Máquinas e Equipamentos Diversos	20.000,00
1012	Aquisição de Veículos para o Programa A Caminho da Escola	30.000,00
1013	Aquisição de Veículos, Móveis, Máquinas e Equipamentos Diversos	30.000,00
1014	Aquisição de Imóveis para o Ensino	70.000,00
1016	Construção, Reforma e/ou Ampliação de Unidades Escolares	400.000,00
1017	Construção, Reforma e/ou Ampliação de Creches	300.000,00
1018	Revitalização dos Prédios Públicos e Patrimônio Histórico	10.000,00
1019	Aquisição de Veículos, Móveis, Máquinas e Equipamentos Diversos	30.000,00
1020	Execução de Obras de Pavimentação - Calçamento, Meio-Fio	600.000,00
1021	Construção, Ampliação e/ou Reforma de Prédios Públicos	10.000,00
1022	Obras em Praças, Parques, Jardins e Áreas de Lazer Públicos	10.000,00
1023	Execução de Obras em Cemitério: Construção, Reformas e Ampliação	10.000,00
1024	Execução de Obras, Muros, Escadarias, Rampas e Acessos Públicos	10.000,00
1025	Execução de Obras: Construção, Reforma e Ampliação em Pontes e Passagens Molhadas	20.000,00
1026	Desapropriação de Imóveis	20.000,00
1027	Construção do Portal da Cidade	100.000,00
1028	Obras de Construção, Reforma e/ou Ampliação de Habitação	200.000,00
1029	Construção, Reforma e/ou Ampliação de Saneamento Básico	200.000,00
1030	Construção e/ou Melhoria de Banheiros Públicos	20.000,00
1031	Execução de Obras de Aterro Sanitário	200.000,00
1032	Aquisição de Veículos, para coleta de Tratamento de Resíduos Sólidos	50.000,00
1033	Apoio as Ações de Preservação Ambiental	30.000,00
1034	Execução de Obras Hídricas, incluindo Adutoras para Abastecimento D'água e Barragens	5.000,00
1035	Construção, Reforma e/ou Ampliação de Cisternas	200.000,00
1036	Construção e Implantação de Sementeiras	10.000,00
1037	Modernização, Ampliação e Cons da Feria Livre e Mercados	10.000,00
1038	Construção, Reforma e/ou Ampliação de Abrigos p/ Passageiros	10.000,00
1039	Manutenção de Rodovias e Acessos Viários	100.000,00
1040	Execução de Obras de Instalação destinadas ao Esporte, Ginásio, Quadras, incluindo Academias da Cidade	100.000,00
1041	Aquisição de Móveis, Máquinas, Veículos e Equipamentos Diversos para Saúde	70.000,00
1042	Construção, Reforma e/ou Ampliação de Imóveis Vinculados a Saúde	10.000,00
1043	Aquisição de Equipamentos para Informatização do Sistema de Saúde	10.000,00
1044	Aquisição de Móveis, Máquinas e Equipamentos Diversos	160.000,00
1045	Construção, Reforma e/ou Ampliação de Unidades Básica de Saúde	100.000,00
1046	Aquisição de Imóveis para a Saúde	10.000,00
1047	Aquisição de Móveis, Máquinas, Veículos e Equipamentos Diversos, Para Média e Alta Complexidade	60.000,00
1048	Aquisição de Móveis, Máquinas e Equipamentos Diversos para Farmácia Básica	50.000,00
1049	Aquisição de Móveis, Máquinas e Equipamentos Diversos	20.000,00
1050	Aquisição de Móveis, Máquinas e Equipamentos Diversos - IPSEJU - Fundo Financeiro	20.000,00
1051	Construção, Reforma e Ampliação do Prédio deo - IPSEJU - Fundo Financeiro	50.000,00
1052	Aquisição de Móveis, Máquinas e Equipamentos Diversos	5.000,00
1053	Construção, Reforma e/ou Ampliação das Instalações do FMAS	10.000,00
1054	Adequação de Estrutura Física SCFV	5.000,00
1055	Aquisição de Móveis, Máquinas, Veículos Equipamento - SCFV	5.000,00
1057	Construção e Ampliação do CRAS	10.000,00
1058	Construção e Ampliação do CREAS	10.000,00
1059	Aquisição de Móveis, Máquinas e Equipamentos Diversos - CREAS	10.000,00
1061	Aquisição de Móveis, Máquinas, Veículos e Equipamentos IGD-SUAS	5.000,00
1062	Implantação da Cozinha Comunitária	10.000,00
1063	Construção, Reforma e/ou Ampliação das Instalações do FUNDECA	10.000,00
1064	Aquisição de Móveis, Máquinas, Veículos e Equipamentos para o FUNDECA	20.000,00



TABELA EXPLICATIVA - RELAÇÃO DE PROJETOS

Código	Discriminação	Valor
Total		3.577.000,00



TABELA EXPLICATIVA - RELAÇÃO DE ATIVIDADES

Código	Discriminação	Valor
2001	Manutenção do Legislativo Municipal	395.000,00
2002	Pagamento dos Subsídios dos Vereadores	725.000,00
2003	Treinamento e Capacitação de Servidores e Vereadores	70.000,00
2004	Controle Interno do Poder Legislativo	28.000,00
2005	Manutenção das Atividades do Gabinete	427.000,00
2006	Manutenção do Controle Interno	91.000,00
2007	Manutenção das Atividades da Secretaria	48.000,00
2008	Divulgação Institucional Administrativa	52.000,00
2009	Gestão Administrativa da Secretaria	1.051.000,00
2010	Contratação de Consultoria, Assistência Jurídica, Técnica Especializada	90.000,00
2011	Serviços Técnicos Especializado p/ Elaboração de Planos e Projetos	65.000,00
2012	Apoio as Ações de Outros Governo	5.000,00
2013	Apoio aos Conselhos	15.000,00
2014	Manutenção, Conservação e modernização dos Prédios Públicos	15.000,00
2015	Manutenção dos Sistemas de Controle Patrimonial	22.000,00
2016	Manutenção do Programa de Informatização Municipal, incluindo Locação de Hardware e Software	35.000,00
2017	Aquisição de Equipamentos de Informática, Hardware e Software para Administração Municipal	30.000,00
2018	Capacitação, Treinamento e Qualificação dos Servidores	13.000,00
2019	Implantação e Manutenção da Guarda Municipal	42.000,00
2020	Gestão Administrativa da Secretaria de Finanças	390.000,00
2021	Taxas Bancárias, Seguros e Encargos Diversos	30.000,00
2022	Despesas com Obrigações Trib. e Contributivas Sociais - PASEP	150.000,00
2023	Implantação e Manutenção do Programa Modernização Tributária	20.000,00
2024	Reserva de Contingência	280.000,00
2025	Manutenção das Atividades Gerais da Procuradoria	46.000,00
2026	Gestão das Atividades da Secretaria	737.000,00
2027	Execução de Projetos e Atividades do PRONAF	20.000,00
2028	Execução de Ações Promotoras do Abastecimento Agroalimentar	15.000,00
2029	Apoio aos Agricultores, Doações de Sementes e Outros, incluindo Manutenção de Sementeliras	30.000,00
2030	Implantação e Manutenção do Programa Bolsa Safra/Seguro Safra	10.000,00
2031	Promoção de Campanha de Vacinação de Animais	30.000,00
2032	Manutenção de Mercados, Açougue, Matadouro e Central de Abastecimento	20.000,00
2033	Gestão das Atividades da Secretaria	335.000,00
2034	Manutenção da Política de Educação	15.000,00
2035	Contratação de Consultoria e Assessoria Especializada p/ Elaboração de Projetos	10.000,00
2036	Subvenções a Entidades Educacionais sem Fins Lucrativos	5.000,00
2037	Manutenção do Programa Qualidade Escolar	4.000,00
2038	Manutenção de Merenda Escolar	370.000,00
2039	Aquisição de Material Didático	40.000,00
2040	Manutenção do Programa A Caminho da Escola	50.000,00
2041	Manutenção do Transporte Escolar	320.000,00
2042	Manutenção do Programa Salário Educação	60.000,00
2043	Manutenção do PDDE	40.000,00
2044	Gestão Administrativa do Plano de Ações Articuladas - PAR	30.000,00
2045	Implantação e Manutenção do Programa Saúde na Escola	50.000,00
2046	Manutenção das Atividades do Ensino Médio	38.000,00
2047	Implantação e Manutenção de Curso de pré-Vestibular	15.000,00
2048	Manutenção do Programa Ensino Profissionalizante	39.000,00
2049	Manutenção do Transporte Escolar Universitário	181.000,00
2050	Manutenção do Programa Educação Especial	41.000,00
2051	Manutenção do Programa Inclusão Digital	25.000,00
2052	Manutenção do Programa Horta Escolar	41.000,00
2053	Subvenções a Entidades Sem Fins Lucrativos	5.000,00
2054	Promoção de Eventos e Festividades	770.000,00
2055	Apoio ao Esporte e Lazer	31.000,00
2056	Manutenção do Programa de Transporte Escolar	840.000,00

Gerson Henrique de M.
PREFEITO



TABELA EXPLICATIVA - RELAÇÃO DE ATIVIDADES

Código	Discriminação	Valor
2057	Gestão Administrativa das Atividades do FUNDEB - 40%	2.388.000,00
2058	Gestão Administrativa das Atividades do FUNDEB - 60%	4.017.000,00
2059	Gestão Administrativa das Atividades da Educação Infantil - 40%	89.000,00
2060	Gestão Administrativa das Atividades da Educação Infantil - 60%	778.000,00
2061	Gestão Administrativa das Atividades da Educação de Jovens e Adultos - 40%	300.000,00
2062	Gestão Administrativa das Atividades da Educação de Jovens e Adultos - 60%	138.000,00
2063	Manutenção das Atividades Gerais da Secretaria	1.596.000,00
2064	Manutenção de Pavimentação e Reposição de Calçamento	150.000,00
2065	Capacitação, Treinamento e Qualificação de Servidores	15.000,00
2066	Manutenção, Limpeza e Conserto do Sistema de Saneamento Urbano	30.000,00
2067	Manutenção dos Serviços de Tratamento de Resíduos Sólidos e Depósito de Lixo Urbano	15.000,00
2068	Manutenção do Programa de Abastecimento D'água Emergencial	60.000,00
2069	Manutenção do Núcleo Tecnológico	20.000,00
2070	Manutenção do Programa Pequeno Empreendedor	15.000,00
2071	Manutenção e Implantação do Sistema de Eletrificação	12.000,00
2072	Manutenção do Setor de Transporte	30.000,00
2073	Capacitar Motorista e Motociclista	11.000,00
2074	Manutenção das Atividades da Secretaria de Saúde	70.000,00
2075	Manutenção das Atividades do Fundo Municipal de Saúde	2.039.000,00
2076	Manutenção das Atividades do Conselho Municipal de Saúde	15.000,00
2077	Subvenções e Contribuições a Entidades Sem Fins Lucrativos	10.000,00
2078	Manutenção do Programa de Gestão da Política de Saúde	15.000,00
2079	Manutenção das Unidades Básicas de Saúde	127.000,00
2080	Manutenção das Atividades do Programa Saúde da Família - PSF	1.172.000,00
2081	Manutenção das Atividades do Programa Saúde Bucal	323.000,00
2082	Manutenção das Atividades do PACS	478.000,00
2083	Implantação e Manutenção do Núcleo de Apoio a Saúde da Família - NASF	142.000,00
2084	Manutenção do PSE - Programa Saúde na Escola	31.000,00
2085	Manutenção das Ações de Saúde de Média e Alta Complexidade	197.000,00
2086	Manutenção do Programa de Tratamento Fora de Domicílio - TFD	29.000,00
2087	Manutenção das Atividades do Programa Farmácia Básica	70.000,00
2088	Manutenção do Programa de Vigilância Sanitária	71.000,00
2089	Manutenção do PNI - Programa Nacional de Imunização	16.000,00
2090	Manutenção do Programa de Piso Fixo e Promoção da Saúde - PFVPS	170.000,00
2091	Manutenção do Programa de Alimentação e Nutrição	5.000,00
2092	Manutenção das Atividades Vinculadas a Gestão Administrativa do IPSEJU - Fundo Financeiro	201.000,00
2093	Manutenção das Atividades Previdenciário Fundo Financeiro	971.000,00
2094	Reserva RPPS - Fundo Financeiro	600.000,00
2095	Manutenção das Atividades Vinculadas a Gestão Administrativa do IPSEJU - Fundo Previdenciário	25.000,00
2096	Manutenção das Atividades Previdenciárias- Fundo Previdenciário	35.000,00
2097	Gestão Administrativa de Pessoal da Secretaria de Assistência Social	225.000,00
2098	Manutenção das Atividades da Secretaria de Assistência Social	97.000,00
2099	Gestão Administrativa Pessoal - FMAS	32.000,00
2100	Manutenção das Atividades do FMAS	262.000,00
2101	Despesas com Obrigações Patronais	80.000,00
2102	Subvenção a Entidades Assistência ou Culturais Sem Fins Lucrativos e Outros	5.000,00
2103	Capacitação, Treinamento e Qualificação de Agentes Públicos	20.000,00
2104	Serviços de Convivência e Fortalecimento de Vínculos para Idosos	68.000,00
2105	Manutenção das Ações do Programa BPC	42.000,00
2106	Apoio as Atividades do Conselho Tutelar e demais Conselhos de Controle Social	90.000,00
2107	Serviços de Convivência e Fortalecimento de Vínculo para Crianças e Adolescente de (SCFV)	281.000,00
2108	Implementação e Manutenção das Ações de Erradicação do Trabalho Infantil	107.000,00
2109	Manutenção do Programa de Proteção as Crianças, Adolescente e suas Famílias	43.000,00
2110	Manutenção da Ação Liberdade Assistida	35.000,00
2111	Manutenção das Atividades de Atenção Integral as Famílias - PAIF	138.000,00
2112	Serviços de Proteção e Atendimento Especializado a Família e Individuos (PAEFI)	121.000,00



TABELA EXPLICATIVA - RELAÇÃO DE ATIVIDADES

Lei: 238, Data: 10/11/2014

Código	Discriminação	Valor
2113	Manutenção e Aprimoramento da Gestão SUAS/IGDSUAS	48.000,00
2114	Manutenção das Ações do Programa (IGD/BOLSA FAMÍLIA)	143.000,00
2115	Benefício de Assistência Emergencial	75.000,00
2116	Assistência as Famílias Carentes por meio de Auxílio Funeral, Auxílio Natalidade, Cestas Básicas	25.000,00
2117	Manutenção ao Apoio as Instâncias de Controle Social	36.000,00
2118	Manutenção das Ações Vincuiadas ao Programa de Segurança Alimentar e Nutricional - SAN	85.000,00
2119	Manutenção de Ações de Alimentação Regular para pessoas Carentes e Desnutridas	50.000,00
2120	Manutenção das Atividades Gerais - FUNDECA	25.000,00
Total		26.962.000,00

Gerson Henrique de Melo
PREFEITO



TABELA EXPLICATIVA - RELAÇÃO DE OPERAÇÕES ESPECIAIS

Lei: 238, Data: 10/11/2014

Código	Discriminação	Valor
0003	Pagamento de Precatórios e Sentenças Judiciais	20.000,00
0004	Pagamento de Juros e Encargos da Dívida	205.000,00
0005	Amortização de Dívidas Públicas	345.000,00
0006	Indenizações e Restituições Diversas	215.000,00
0007	Pagamentos de Juros e Encargos da Dívida	2.000,00
0008	Indenizações e Restituições, incluindo Decorrentes de Convênios	5.000,00
0009	Indenizações e Restituições Diversas - Fundo Financeiro	6.000,00
0010	Indenizações e Restituições Diversas - Fundo Previdenciário	4.000,00
0013	Juros Sobre a Dívida por Contrato	2.000,00
0014	Indenização e Restituição Diversas	5.000,00
Total		809.000,00

Gerson Henrique de Melo
PREFEITO



TABELA EXPLICATIVA - LEGISLAÇÃO DA RECEITA

(Inc. III, § 1º, Art. 2º)

Código	Discriminação	Legislação
1000.00.00.00	RECEITAS CORRENTES	
1100.00.00.00	RECEITA TRIBUTÁRIA	
1110.00.00.00	IMPOSTOS	
1112.00.00.00	IMPOSTOS SOBRE O PATRIMÔNIO E A RENDA	
1112.02.00.00	IMPOSTO SOBRE A PROPRIEDADE PREDIAL E TERRITORIAL URBANA	Art. 156 Inciso I da CF. Código Tributário do Município
1112.04.00.00	IMPOSTO SOBRE A RENDA E PROVENTOS DE QUALQUER NATUREZA	Art. 158 Inciso I da Constituição Federal Art. 158 Inciso I da Constituição Federal Art. 158 Inciso I da Constituição Federal
1112.04.31.00	IMPOSTO DE RENDA RETIDO NAS FONTES SOBRE OS RENDIMENTOS DO T	
1112.04.34.00	IMPOSTO DE RENDA RETIDO NAS FONTES SOBRE OUTROS RENDIMENTOS	
1112.08.00.00	IMPOSTO SOBRE TRANSMISSÃO INTER VIVOS DE BENS IMÓVEIS E DE D	
1113.00.00.00	IMPOSTOS SOBRE A PRODUÇÃO E A CIRCULAÇÃO	
1113.05.00.00	IMPOSTO SOBRE SERVIÇOS DE QUALQUER NATUREZA	Art. 156 Inciso I da CF. Código Tributário do Município
1120.00.00.00	TAXAS	
1121.00.00.00	TAXAS PELO EXERCÍCIO DO PODER DE POLÍCIA	
1121.25.00.00	TAXA DE LICENÇA PARA FUNCIONAMENTO DE ESTABELECIMENTOS COMER	Código Tributário do Município
1121.29.00.00	TAXA DE LICENÇA PARA EXECUÇÃO DE OBRAS	Código Tributário do Município
1121.31.00.00	TAXA DE UTILIZAÇÃO DE ÁREA DE DOMÍNIO PÚBLICO	Código Tributário do Município
1122.00.00.00	TAXAS PELA PRESTAÇÃO DE SERVIÇOS	
1122.28.00.00	TAXA DE CEMITÉRIOS	Código Tributário do Município
1122.99.00.00	OUTRAS TAXAS PELA PRESTAÇÃO DE SERVIÇOS	Código Tributário do Município
1200.00.00.00	RECEITAS DE CONTRIBUIÇÕES	
1210.00.00.00	CONTRIBUIÇÕES SOCIAIS	
1210.29.00.00	CONTRIBUIÇÕES PARA O REGIME PRÓPRIO DE PREVIDÊNCIA DO SERVID	
1210.29.07.01	Contribuição de Servidor Ativo Civil - CV	Art. 149 Parágrafo 1º da Constituição Federal, RPPS
1210.29.07.02	Contribuição de Servidor Ativo Civil - PM	Art. 149 Parágrafo 1º da Constituição Federal, RPPS
1210.29.07.03	Contribuição de Servidor Ativo Civil - FMS	Art. 149 Parágrafo 1º da Constituição Federal, RPPS
1210.29.07.04	Contribuição de Servidor Ativo Civil - IPSEJU	Art. 149 Parágrafo 1º da Constituição Federal, RPPS
1210.29.07.05	Contribuição de Servidor Ativo Civil - FMAS	Art. 149 Parágrafo 1º da Constituição Federal, RPPS
1210.29.09.01	Contribuição de Servidor Inativo Civil	Art. 149 Parágrafo 1º da Constituição Federal, RPPS
1300.00.00.00	RECEITA PATRIMONIAL	
1320.00.00.00	RECEITAS DE VALORES MOBILIÁRIOS	
1325.00.00.00	REMUNERAÇÃO DE DEPOSITOS BANCÁRIOS	
1325.01.00.00	REMUNERAÇÃO DE DEPOSITOS DE RECURSOS VINCULADOS	
1325.01.02.00	RECEITA DE REMUNERAÇÃO DE DEPOSITOS BANCÁRIOS DE RECURSOS VI	Legislação Específica
1325.01.03.00	RECEITA DE REMUNERAÇÃO DE DEPOSITOS BANCÁRIOS DE RECURSOS VI	Legislação Específica
1325.01.05.00	RECEITA DE REMUNERAÇÃO DE DEPOSITOS BANCÁRIOS DE RECURSOS VI	Legislação Específica
1325.01.09.00	RECEITA DE REMUNERAÇÃO DE DEPOSITOS BANCÁRIOS DE RECURSOS VI	Legislação Específica
1325.01.10.00	RECEITA DE REMUNERAÇÃO DE DEPOSITOS BANCÁRIOS DE RECURSOS VI	Legislação Específica
1325.01.99.00	RECEITA DE REMUNERAÇÃO DE OUTROS DEPOSITOS BANCÁRIOS DE RECU	Legislação Específica

Gerson Henrique de Melo
PREFEITO



TABELA EXPLICATIVA - LEGISLAÇÃO DA RECEITA

(Inc. III, § 1º, Art. 2º)

Lei: 238, Data: 10/11/2014.

Codigo	Discriminação	Legislação
1325.02.001.00	REMUNERAÇÃO DE DEPOSITOS DE RECURSOS NÃO VINCULADOS	
1325.02.99.00	REMUNERAÇÃO DE OUTROS DEPOSITOS DE RECURSOS NÃO VINCULADOS	
1326.00.00.00	REMUNERAÇÃO DOS INVESTIMENTOS DO REGIME PRÓPRIO DE PREVIDÊNCIA	Legislação Específica
1328.10.01.00	Remuneração dos Investimentos do RPPS em Renda Fixa	Legislação Específica
1600.00.00.00	RECEITA DE SERVIÇOS	
1600.13.00.00	SERVIÇOS ADMINISTRATIVOS	
1600.13.02.00	SERVIÇOS DE VENDA DE EDITAIS	
1700.00.00.00	TRANSFERÊNCIAS CORRENTES	Legislação Específica, Código Tributário do Município
1720.00.00.00	TRANSFERÊNCIAS INTERGOVERNAMENTAIS	
1721.00.00.00	TRANSFERÊNCIAS DA UNIÃO	
1721.01.00.00	PARTICIPAÇÃO NA RECEITA DA UNIÃO	
1721.01.02.00	COTA-PARTE DO FUNDO DE PARTICIPAÇÃO DOS MUNICÍPIOS	Art. 159 Inciso I alínea "c" da Constituição Federal
1721.01.05.00	COTA-PARTE DO IMPOSTO SOBRE A PROPRIEDADE TERRITORIAL RURAL	Art. 158 Inciso II da Constituição Federal
1721.22.00.00	TRANSFERÊNCIA DA COMPENSAÇÃO FINANCEIRA PELA EXPLORAÇÃO DE R	
1721.22.70.00	COTA-PARTE DO FUNDO ESPECIAL DO PETRÓLEO - FEP	Legislação Específica
1721.30.00.00	TRANSFERÊNCIA DE RECURSOS DO SISTEMA ÚNICO DE SAÚDE - SUS -	
1721.33.11.01	PAB FIXO	Art. 195 da CF e ART. 77 do ADCT
1721.33.11.02	Saúde Família	Art. 195 da CF e ART. 77 do ADCT
1721.33.11.03	Agentes Comunitários de Saúde	Art. 195 da CF e ART. 77 do ADCT
1721.33.11.04	Saúde Bucal	Art. 195 da CF e ART. 77 do ADCT
1721.33.11.05	NÚCLEO DE APOIO A SAÚDE DA FAMÍLIA - NASF	Art. 195 da CF e ART. 77 do ADCT
1721.33.11.06	PROGRAMA NAC. DE MELHORIA DO ACESSO E DA QUALIDADE	Art. 195 da CF e ART. 77 do ADCT
1721.33.12.01	TETO FINANCEIRO	Art. 195 da CF e ART. 77 do ADCT
1721.33.13.01	PISO FIXO DE VIGILÂNCIA EM SAÚDE - PFVS	Art. 195 da CF e ART. 77 do ADCT
1721.33.14.02	PROGRAMA DE ASSISTÊNCIA FARMACÉUTICA BÁSICA	Art. 195 da CF e ART. 77 do ADCT
1721.33.30.01	Ações estruturantes de Vigilância Sanitária	Art. 195 da CF e ART. 77 do ADCT
1721.33.30.03	Piso Fixo de Vigilância e Promoção da Saúde - PFVPS	Art. 195 da CF e ART. 77 do ADCT
1721.33.30.05	INCENTIVO DE QUALIFICAÇÃO DAS AÇÕES DE DENGUE	Art. 195 da CF e ART. 77 do ADCT
1721.33.40.01	Comp. Básico da Assist. Farmacéutica Fixo	Art. 195 da CF e ART. 77 do ADCT
1721.34.01.00	Transferência de Recursos do FNAS - SCFV	Artigos 194 e 203 da Constituição Federal
1721.34.02.00	Transferência de Recursos do FNAS - PBF/CRAS	Artigos 194 e 203 da Constituição Federal
1721.34.03.00	Transferência de Recursos do FNAS - IGDBF	Artigos 194 e 203 da Constituição Federal
1721.34.04.00	Transferência de Recursos do FNAS - IGD-SUAS	Artigos 194 e 203 da Constituição Federal
1721.34.05.00	Transferência de Recursos do FNAS - PFMC/CREAS	Artigos 194 e 203 da Constituição Federal
1721.34.99.00	Outras Transferências do FNAS	Artigos 194 e 203 da Constituição Federal
1721.35.00.00	TRANSFERÊNCIAS DE RECURSOS DO FUNDO NACIONAL DO DESENVOLVIME	
1721.35.01.00	TRANSFERÊNCIAS DO SALÁRIO-EDUCAÇÃO	Legislação Específica
1721.35.02.00	TRANSFERÊNCIAS DIRETAS DO FNDE REFERENTES AO PROGRAMA DINHEI	Legislação Específica
1721.35.03.00	TRANSFERÊNCIAS DIRETAS DO FNDE REFERENTES AO PROGRAMA NACION	Legislação Específica



TABELA EXPLICATIVA - LEGISLAÇÃO DA RECEITA

(Inc. III, § 1º, Art 2º)

Código	Discriminação	Legislação
1721.35.04.00	TRANSFERÊNCIAS DIRETAS DO FNDE REFERENTES AO PROGRAMA NAÇÃO	Legislação Específica
1721.35.99.00	OUTRAS TRANSFERÊNCIAS DIRETAS DO FUNDO NACIONAL DO DESENVOLV	Legislação Específica
1721.36.00.00	TRANSFERÊNCIA FINANCEIRA DO ICMS DESONERAÇÃO L.C. Nº 87/96	Lei Complementar nº 87/96
1721.99.00.00	OUTRAS TRANSFERÊNCIAS DA UNIÃO	Legislação Específica
1722.00.00.00	TRANSFERÊNCIAS DOS ESTADOS	
1722.01.00.00	PARTICIPAÇÃO NA RECEITA DOS ESTADOS	
1722.01.01.00	COTA-PARTE DO ICMS	Art. 158 Inciso IV da Constituição Federal
1722.01.02.00	COTA-PARTE DO IPVA	Art. 158 Inciso IV da Constituição Federal
1722.01.04.00	COTA-PARTE DO IPI SOBRE EXPORTAÇÃO	Legislação Específica
1722.01.13.00	COTA-PARTE DA CONTRIBUIÇÃO DE INTERVENÇÃO NO DOMÍNIO ECONÔMI	Legislação Específica
1722.99.00.00	OUTRAS TRANSFERÊNCIAS DOS ESTADOS	Legislação Específica
1722.99.01.00	FDS - Fundo de Desenvolvimento Social	Legislação Específica
1724.00.00.00	TRANSFERÊNCIAS MULTIGOVERNAMENTAIS	
1724.01.00.00	TRANSFERÊNCIAS DE RECURSOS DO FUNDO DE MANUTENÇÃO E DESENVOL	Lei nº 11.494/07
1724.02.00.00	TRANSFERÊNCIAS DE RECURSOS DA COMPLEMENTAÇÃO DA UNIÃO AO FUN	Lei nº 11.494/07
1760.00.00.00	TRANSFERÊNCIAS DE CONVÊNIO	
1762.00.00.00	TRANSFERÊNCIA DE CONVÊNIO DOS ESTADOS E DO DISTRITO FEDERAL	
1762.02.01.00	Programa A Caminho da Escola	Legislação Específica
1800.00.00.00	OUTRAS RECEITAS CORRENTES	
1910.00.00.00	MULTAS E JUROS DE MORA	
1912.00.00.00	MULTAS E JUROS DE MORA DAS CONTRIBUIÇÕES	
1912.29.00.00	MULTAS E JUROS DE MORA DAS CONTRIBUIÇÕES PARA O REGIME PROPR	
1912.29.02.00	MULTAS E JUROS DE MORA DA CONTRIBUIÇÃO DO SERVIDOR PARA O RE	
1913.00.00.00	MULTA E JUROS DE MORA DA DÍVIDA ATIVA DOS TRIBUTOS	Código Tributário do Município
1913.11.00.00	MULTAS E JUROS DE MORA DA DÍVIDA ATIVA DO IMPOSTO SOBRE A PR	Código Tributário do Município
1913.12.00.00	MULTAS E JUROS DE MORA DA DÍVIDA ATIVA DO IMPOSTO SOBRE A TR	Código Tributário do Município
1913.13.00.00	MULTAS E JUROS DE MORA DA DÍVIDA ATIVA DO IMPOSTO SOBRE SERV	Código Tributário do Município
1913.99.00.00	MULTAS E JUROS DE MORA DA DÍVIDA ATIVA DE OUTROS TRIBUTOS	Código Tributário do Município
1920.00.00.00	INDENIZAÇÕES E RESTITUIÇÕES	
1922.00.00.00	RESTITUIÇÕES	
1922.99.01.00	Outras Restituições - FM	Legislação Específica
1922.99.02.00	Outras Restituições - FMS	Legislação Específica
1922.99.03.00	Outras Restituições - FMAAS	Legislação Específica
1922.99.05.00	Outras Restituições - IPSEJU	Legislação Específica
1930.00.00.00	RECEITA DA DÍVIDA ATIVA	
1931.00.00.00	RECEITA DA DÍVIDA ATIVA TRIBUTÁRIA	
1931.11.00.00	RECEITA DA DÍVIDA ATIVA DO IMPOSTO SOBRE A PROPRIEDADE PREDI	Código Tributário do Município
1931.12.00.00	RECEITA DA DÍVIDA ATIVA DO IMPOSTO SOBRE A TRANSMISSÃO INTER	Código Tributário do Município

Henrique de Melo

Henrique de Melo

CPF: 011.011.011



TABELA EXPLICATIVA - LEGISLAÇÃO DA RECEITA

(Inc. III, § 1º, Art. 2º)

Código	Discriminação	Legislação
1931.13.00.00	RECEITA DA DÍVIDA ATIVA DO IMPOSTO SOBRE SERVIÇOS DE QUALQUER	
1931.98.00.00	RECEITA DA DÍVIDA ATIVA DE OUTROS TRIBUTOS	Código Tributário do Município
1932.99.01.00	Rec Dívida Ativa Não-Tributária Outras Receitas - Principal	Código Tributário do Município
1990.00.00.00	RECEITAS DIVERSAS	Código Tributário do Município
1990.98.00.00	OUTRAS RECEITAS	
2000.00.00.00	RECEITAS DE CAPITAL	Legislação Específica
2100.00.00.00	OPERAÇÕES DE CRÉDITO	
2110.00.00.00	OPERAÇÕES DE CRÉDITO INTERNAS	
2114.00.00.00	OPERAÇÕES DE CRÉDITO INTERNAS - CONTRATUAIS	
2114.05.00.00	OPERAÇÕES DE CRÉDITO INTERNAS PARA PROGRAMAS DE MODERNIZAÇÃO	Legislação Específica
2200.00.00.00	ALIENAÇÃO DE BENS	
2210.00.00.00	ALIENAÇÃO DE BENS MÓVEIS	Legislação Específica
2219.00.00.00	ALIENAÇÃO DE OUTROS BENS MÓVEIS	Legislação Específica
2220.00.00.00	ALIENAÇÃO DE BENS IMÓVEIS	Legislação Específica
2229.00.00.00	ALIENAÇÃO DE OUTROS BENS IMÓVEIS	Legislação Específica
2400.00.00.00	TRANSFERÊNCIAS DE CAPITAL	
2420.00.00.00	TRANSFERÊNCIAS INTERGOVERNAMENTAIS	
2421.00.00.00	TRANSFERÊNCIAS DA UNIÃO	
2421.01.00.00	TRANSFERÊNCIAS DE RECURSOS DO SISTEMA ÚNICO DE SAÚDE - SUS	
2421.99.00.00	OUTRAS TRANSFERÊNCIAS DA UNIÃO	Legislação Específica
2470.00.00.00	TRANSFERÊNCIAS DE CONVÊNIO	Legislação Específica
2471.00.00.00	TRANSFERÊNCIA DE CONVÊNIO DA UNIÃO E DE SUAS ENTIDADES	
2471.01.00.00	TRANSFERÊNCIAS DE CONVÊNIO DA UNIÃO PARA O SISTEMA ÚNICO DE	Legislação Específica
2471.03.00.00	TRANSFERÊNCIAS DE CONVÊNIO DA UNIÃO DESTINADAS A PROGRAMAS	Legislação Específica
2471.05.00.00	TRANSFERÊNCIAS DE CONVÊNIO DA UNIÃO DESTINADAS A PROGRAMAS	Legislação Específica
2471.99.00.00	OUTRAS TRANSFERÊNCIAS DE CONVÊNIO DA UNIÃO	Legislação Específica
2472.00.00.00	TRANSFERÊNCIAS DE CONVÊNIO DOS ESTADOS E DO DISTRITO FEDERAL	
2472.99.00.00	OUTRAS TRANSFERÊNCIAS DE CONVÊNIO DOS ESTADOS	Legislação Específica
7000.00.00.00	RECEITAS CORRENTES INTRA-ORGANIZATÓRIAS	
7200.00.00.00	RECEITAS DE CONTRIBUIÇÕES	
7210.00.00.00	CONTRIBUIÇÕES SOCIAIS	
7210.29.00.00	CONTRIBUIÇÕES PARA O REGIME PRÓPRIO DE PREVIDÊNCIA DO SERVID	
7210.29.01.01	Contribuição Patronal Servidor Ativo Civil - CV	Lei nº 4.320/64
7210.29.01.02	Contribuição Patronal Servidor Ativo Civil - FM	Lei nº 4.320/64
7210.29.01.03	Contribuição Patronal Servidor Ativo Civil - FMS	Lei nº 4.320/64
7210.29.01.04	Contribuição Patronal Servidor Ativo Civil - FMS	Lei nº 4.320/64
7210.29.01.05	Contribuição Patronal Servidor Ativo Civil - IPSEJU	Lei nº 4.320/64

Neyson Henrique de Melo



PREFEITURA MUNICIPAL DA JUCATI
RUA RUI BARBOSA, 65 - CNPJ 35450793/0001-81

Orçamento Programa - Exercício de 2015

TABELA EXPLICATIVA - LEGISLAÇÃO DA RECEITA

(Inc. III, § 1º, Art.2º)

Página 5

Lei: 238, Data: 10/11/2014

Código	Discriminação	Legislação
7210.29.15.00	CONTRIBUIÇÃO PREVIDENCIÁRIA EM REGIME DE PARCELAMENTO DE DdB	
7900.00.00.00	OUTRAS RECEITAS CORRENTES	Lei nº 4.320/64
7910.00.00.00	MULTAS E JUROS DE MORA	
7912.00.00.00	MULTAS E JUROS DE MORA DAS CONTRIBUIÇÕES	
7912.29.00.00	MULTAS E JUROS DE MORA DAS CONTRIBUIÇÕES PARA O REGIME PROPP	
7912.29.01.01	Multas e Juros de Contribuições Patronal para RPPS	Lei nº 11.494/07
9000.00.00.00	DEDUÇÃO DE RECEITAS	
9500.00.00.00	DEDUÇÃO DO FUNDEB	
9910.00.00.00	DEDUÇÃO DO FUNDEB	

Gerson Henrique de Melo
PREFEITO

II - Cronograma de Execução Mensal de Desembolso

Desembolsos Mensais Acumulados

Dotação Inicial	até Janeiro	até Fevereiro	até Março	até Abril	até Maio	até Junho	até Julho	até Agosto	até Setembro	até Outubro	até Novembro	até Dezembro
5 FUNDO MUNICIPAL DE ASSIS 01 TESOURO												
00 Recursos Ordinarios												
001 001 Recursos Proprios do Mu												
3 1 PESSOAL E ENCARG	886.000,00	73.833,33	147.666,66	221.400,00	295.333,32	360.166,66	442.000,00	500.666,64	604.499,97	733.333,30	812.166,63	886.000,00
3 2 JUROS E ENCARGOS	7.000,00	563,33	1.126,66	1.749,99	2.333,32	2.916,65	3.499,98	4.083,31	5.249,97	5.833,30	6.416,63	7.000,00
3 3 OUTRAS DESPESAS	1.267.000,00	105.563,33	211.126,66	310.749,99	422.333,32	527.916,65	633.499,98	844.066,64	950.249,97	1.055.833,30	1.167.416,63	1.267.000,00
4 4 INVESTIMENTOS	100.000,00	8.333,33	16.666,66	24.999,99	33.333,32	41.666,65	49.999,98	58.333,31	74.999,97	83.333,30	91.666,63	100.000,00
4 INSTITUTO DE PREVIDENCIA 01 TESOURO												
00 Recursos Ordinarios												
001 001 Recursos Proprios do Mu												
3 1 PESSOAL E ENCARG	1.061.000,00	88.416,67	176.833,34	265.250,01	353.666,68	442.083,35	530.500,02	618.916,69	707.333,36	804.166,70	892.583,37	1.061.000,00
3 3 OUTRAS DESPESAS	181.000,00	15.083,33	30.166,66	45.249,99	60.333,32	75.416,65	90.499,98	105.583,31	136.749,97	150.833,30	165.916,63	181.000,00
4 4 INVESTIMENTOS	70.000,00	5.833,33	11.666,66	17.499,99	23.333,32	29.166,65	34.999,98	40.833,31	52.499,97	58.333,30	64.166,63	70.000,00
9 9 RESERVA DE CONTI	600.000,00	50.000,00	100.000,00	150.000,00	200.000,00	250.000,00	300.000,00	400.000,00	450.000,00	500.000,00	550.000,00	600.000,00
3 FUNDO MUNICIPAL DE SAUDE 01 TESOURO												
00 Recursos Ordinarios												
001 001 Recursos Proprios do Mu												
3 1 PESSOAL E ENCARG	3.341.000,00	278.416,67	556.833,34	835.250,01	1.113.666,68	1.392.083,35	1.670.500,02	1.948.916,69	2.227.333,36	2.704.166,70	3.082.583,37	3.341.000,00
3 2 JUROS E ENCARGOS	2.000,00	156,67	313,34	500,01	666,68	833,35	1.000,02	1.166,69	1.500,03	1.666,70	1.833,37	2.000,00
3 3 OUTRAS DESPESAS	1.644.000,00	137.000,00	274.000,00	411.000,00	548.000,00	685.000,00	822.000,00	959.000,00	1.096.000,00	1.375.000,00	1.517.000,00	1.644.000,00
4 4 INVESTIMENTOS	490.000,00	40.833,33	81.666,66	122.499,99	163.333,32	204.166,65	244.999,98	285.833,31	307.499,97	408.333,30	449.166,63	490.000,00

Gerston Henrique de Melo
Gerston Henrique de Melo
 PREFEITO

II - Cronograma de Execução Mensal de Desembolso

Dotação Inicial	Desembolsos Mensais Acumulados												
	até Janeiro	até Fevereiro	até Março	até Abril	até Maio	até Junho	até Julho	até Agosto	até Setembro	até Outubro	até Novembro	até Dezembro	
00 Recursos Ordinarios													
001 Recursos Proprios do Mu													
3 1 PESSOAL E ENCARG	9.430.000,00	786.833,33	1.571.906,66	3.357.499,99	5.143.333,32	6.929.166,65	8.714.889,88	10.500.833,31	12.286.666,64	14.072.499,97	15.858.333,30	17.644.166,63	19.430.000,00
3 2 JUROS E ENCARGOS	205.000,00	17.083,33	34.166,66	51.249,99	68.333,32	85.416,65	102.499,98	119.583,31	136.666,64	153.749,97	170.833,30	187.916,63	205.000,00
3 3 OUTRAS DESPESAS	7.310.000,00	609.916,67	1.219.833,34	1.829.750,01	2.438.666,68	3.048.583,35	3.659.000,02	4.269.416,69	4.879.333,36	5.489.250,03	6.099.166,70	6.709.083,37	7.319.000,00
4 4 INVESTIMENTOS	2.835.000,00	236.250,00	472.500,00	708.750,00	945.000,00	1.181.250,00	1.417.500,00	1.653.750,00	1.890.000,00	2.126.250,00	2.362.500,00	2.598.750,00	2.835.000,00
4 5 AMORTIZAÇÃO DA D	345.000,00	28.750,00	57.500,00	86.250,00	115.000,00	143.750,00	172.500,00	201.250,00	230.000,00	258.750,00	287.500,00	316.250,00	345.000,00
9 9 RESERVA DE CONTE	260.000,00	23.333,33	46.666,66	69.999,99	93.333,32	116.666,65	140.000,00	163.333,31	186.666,64	209.999,97	233.333,30	256.666,63	280.000,00
01 Contribuição Previdenciaria - F													
001 Recursos Proprios do Mu													
3 1 PESSOAL E ENCARG	5.000,00	416,67	833,34	1.250,01	1.666,68	2.083,35	2.500,02	2.916,69	3.333,36	3.750,03	4.166,70	4.583,37	5.000,00
1 CAMARA MUNICIPAL													
01 TESOURO													
00 Recursos Ordinarios													
001 Recursos Proprios do Mu													
3 1 PESSOAL E ENCARG	838.000,00	69.833,33	139.666,66	209.499,99	279.333,32	349.166,65	418.999,98	488.833,31	558.666,64	628.499,97	698.333,30	768.166,63	838.000,00
3 2 JUROS E ENCARGOS	1.000,00	83,33	166,66	249,99	333,32	416,65	499,98	583,31	666,64	749,97	833,30	916,63	1.000,00
3 3 OUTRAS DESPESAS	383.000,00	31.016,67	63.833,34	95.750,01	127.666,68	159.583,35	191.500,02	223.416,69	255.333,36	287.250,03	319.166,70	351.083,37	383.000,00
4 4 INVESTIMENTOS	76.000,00	6.333,33	12.666,66	18.999,99	25.333,32	31.666,65	37.999,98	44.333,31	50.666,64	56.999,97	63.333,30	69.666,63	76.000,00
4 5 AMORTIZAÇÃO DA D	2.000,00	166,67	333,34	500,01	666,68	833,35	1.000,02	1.166,69	1.333,36	1.500,03	1.666,70	1.833,37	2.000,00

00 Recursos Ordinarios

Gerson Henrique de Melo

II - Cronograma de Execução Mensal de Desembolso

Destinação inicial	Desembolsos Mensais Acumulados											
	até Janeiro	até Fevereiro	até Março	até Abril	até Maio	até Junho	até Julho	até Agosto	até Setembro	até Outubro	até Novembro	até Dezembro
RESTOS A PAGAR	0,00	3.890.447,81	3.890.447,81	3.890.447,81	3.890.447,81	3.890.447,81	3.890.447,81	3.890.447,81	3.890.447,81	3.890.447,81	3.890.447,81	3.890.447,81
TOTAL	31.368.000,00	6.504.447,78	9.118.447,77	11.732.447,76	14.346.447,75	17.346.447,74	20.350.447,73	23.354.447,72	26.358.447,71	29.362.447,70	32.366.447,69	35.370.447,68



PREFEITURA MUNICIPAL DA JUCATI

RUA RUI BARBOSA, 65

35450790/0001-91

Exercício: 2015

DESPESA ORÇADA POR FUNÇÃO

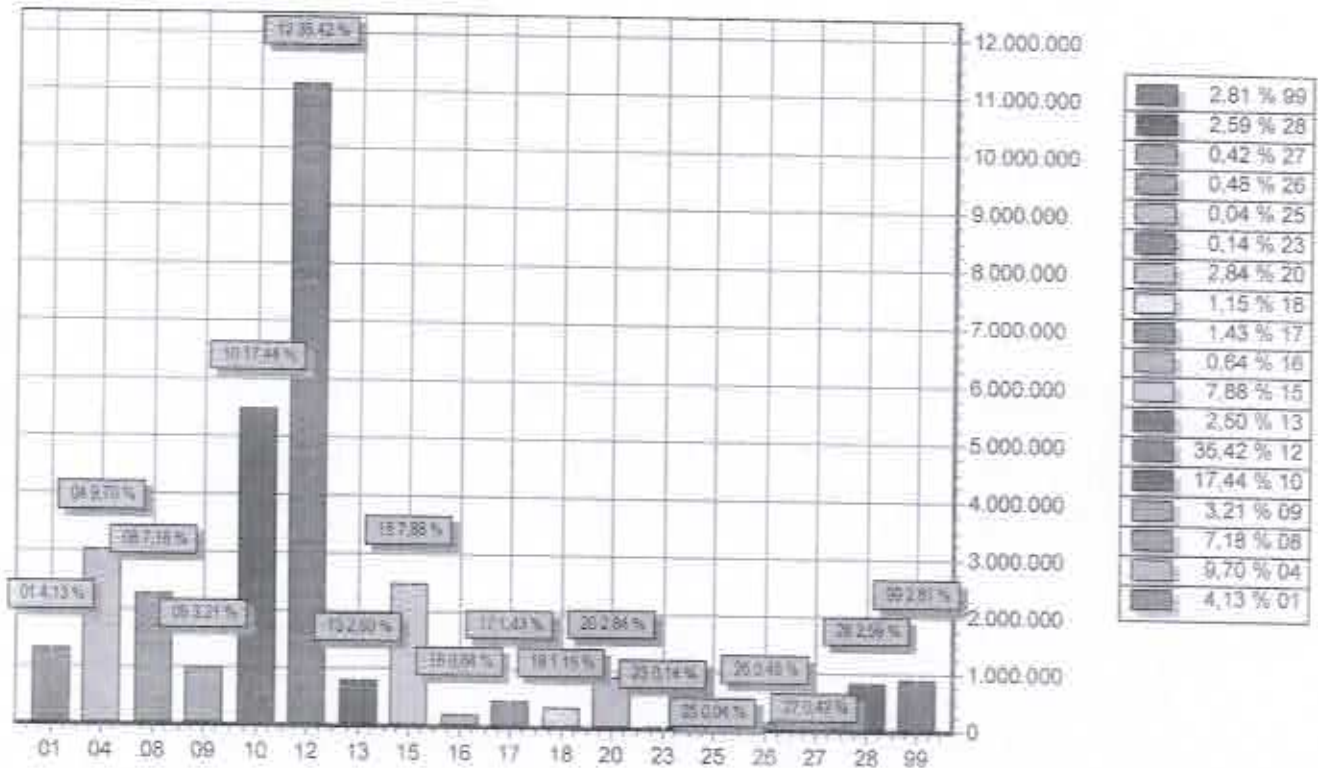

FUNÇÃO	DOTAÇÃO	
01	Legislativa	1.296.000,00
04	Administração	3.043.000,00
08	Assistência Social	2.253.000,00
09	Previdência Social	1.006.000,00
10	Saúde	5.470.000,00
12	Educação	11.110.000,00
13	Cultura	785.000,00
15	Urbanismo	2.471.000,00
16	Habitação	200.000,00
17	Saneamento	450.000,00
18	Gestão Ambiental	360.000,00
20	Agricultura	892.000,00
23	Comércio e Serviços	45.000,00
25	Energia	12.000,00
26	Transporte	151.000,00
27	Desporto e Lazer	131.000,00
28	Encargos Especiais	813.000,00
99	Reserva de Contingência	680.000,00
TOTAL		31.368.000,00

Gerson Henrique de Melo
Gerson Henrique de Melo
 PREFEITO



PREFEITURA MUNICIPAL DA JUCATI

RUA RUI BARBOSA, 65

35450790/0001-91

Exercício: 2015

DESPESA ORÇADA POR GRUPO

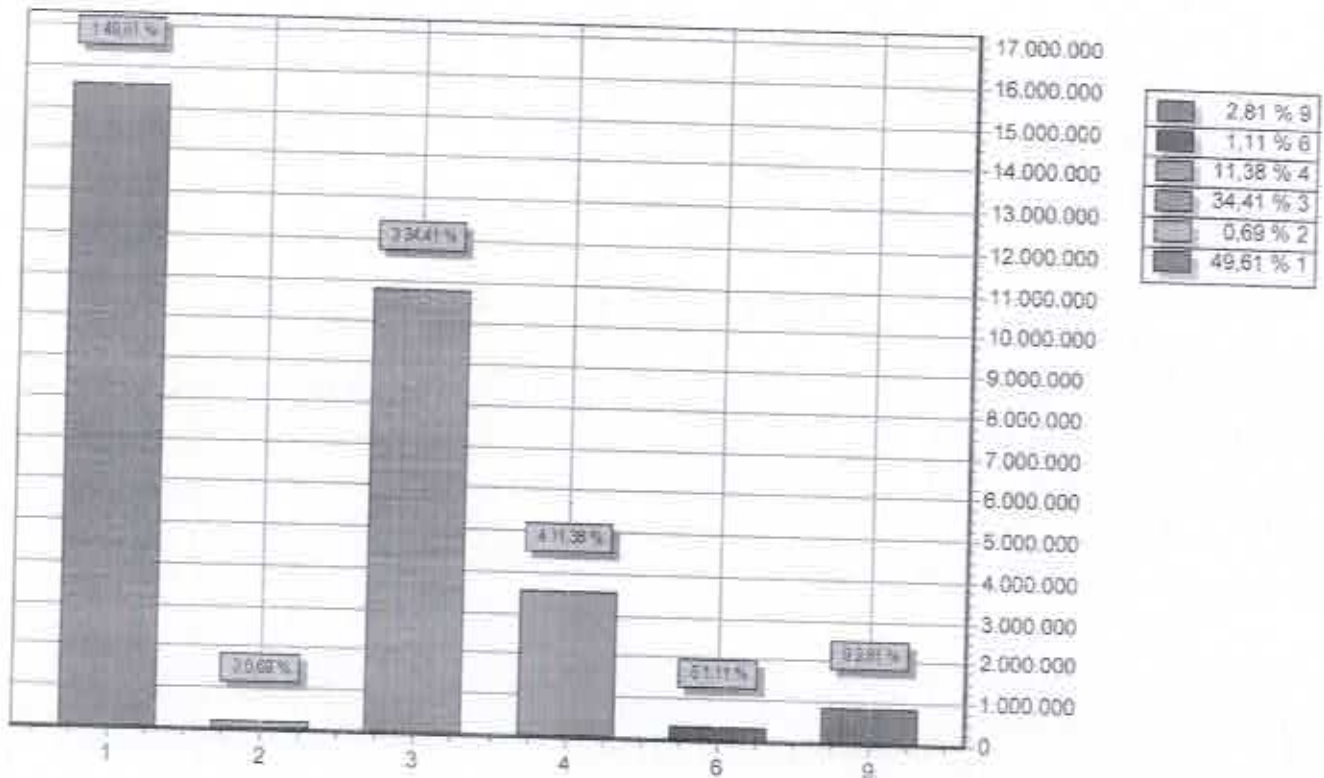

GRUPO	DOTAÇÃO
1 PESSOAL E ENCARGOS SOCIAIS	15.561.000,00
2 JUROS E ENCARGOS DA DÍVIDA	215.000,00
3 OUTRAS DESPESAS CORRENTES	10.794.000,00
4 INVESTIMENTOS	3.571.000,00
6 AMORTIZAÇÃO DA DÍVIDA	347.000,00
9 RESERVA DE CONTINGÊNCIA	880.000,00
TOTAL	31.368.000,00

Gerson Henrique de Melo
PREFEITO